



Commune : **MANDELIEU-LA-NAPOULE**

Rivière : **Le Riou de l'Argentière**

## AVENUE DE FRÉJUS PONT SUR LE RIOU - face amont du pont

**1** Repère(s) sur le site

### GÉNÉRAL

Unité de gestion : Méditerranée Est

Code : CER\_PHE06\_S\_0661

Date de mise à jour : 04/07/2016

Auteur : Cerema Méditerranée

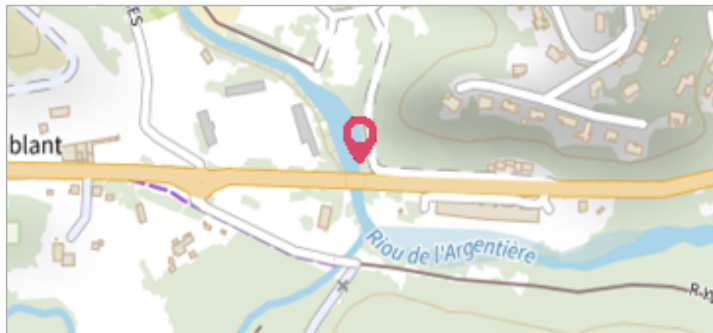

Photo PHE - Auteur : RTM

### GÉOLOCALISATION

Coordonnées WGS84 : X: 6.92034200 / Y: 43.52515700

Coordonnées RGF93 (Lambert 93) X: 1016925.34 / Y: 6277433.52

Coordonnées RGF93 (ETRS89) : X: 6.920342 / Y: 43.525157

Code Hydro: Y5500580

Rive de référence: Non renseigné



**3 octobre 2015**

Nature de l'inondation : **Débordement de cours d'eau**

Altitude calculée de l'eau : **4.86 m**

Nature du repère : **Laisse d'inondation**

Commentaires : amas de branches visibles sur la face du pont

### GÉNÉRAL

Code : CER\_PHE06\_R\_0661\_01

Date de mise à jour :

Auteur : Cerema Méditerranée

10/05/2021

### MARQUE

Maximum de l'inondation : Non renseigné

Visibilité : Non renseigné

État du repère : Non renseigné

Pérennité : Aucune

Repère calculé : Non renseigné

PHEC : Non renseigné

### SOURCE DE REPÉRAGE : VISITE TERRAIN CEREMA - 14/10/2015

Type de repérage : Campagne de terrain post-inondation

Organisme(s) : CEREMA Ouest

### RELEVÉ PHE - 05/01/2017

Méthode : Non renseigné

Commentaires sur le nivellement : Complément nivellement ATM janvier 2017

Référence nivelée : Marque d'inondation

Système altimétrique : NGF IGN 1969 (système normal)

Altitude de la référence (en m) : 4.860 m

Différence entre le niveau d'eau et la référence (en m) : 0.000 m

Altitude calculée de l'eau (en m) : 4.86

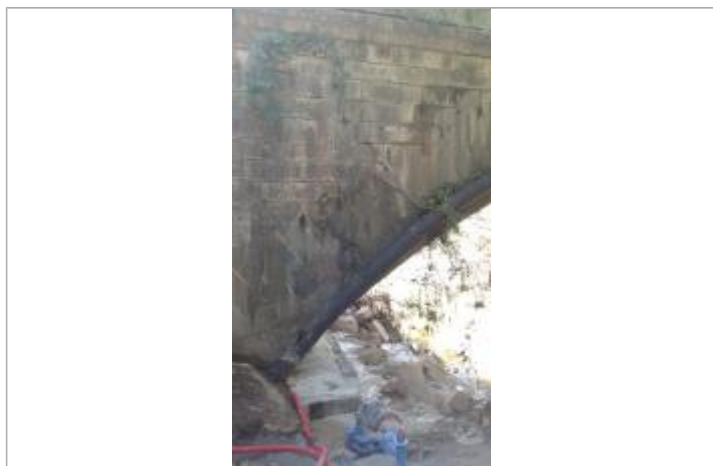

Photo PHE - Auteur : CEREMA Méditerranée