

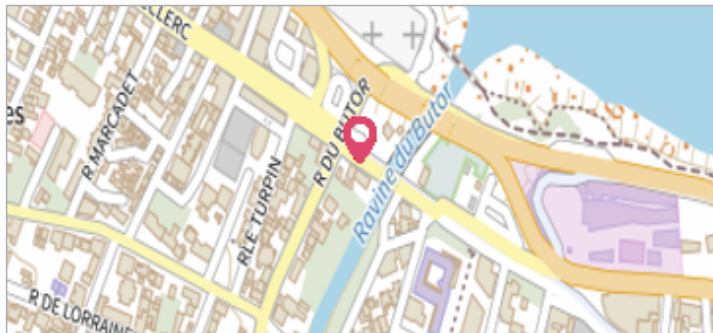

Commune : SAINT-DENIS

Rivière : Ravine du Butor

Butor aval / rue Maréchal Leclerc**Commentaires :** Sur la façade d'un cabinet d'avocat**1** Repère(s) sur le site**GÉNÉRAL****Unité de gestion :** Réunion**Code :** 26DEAL974_S_10**Date de mise à jour :** 10/06/2026**Auteur :** CVH Réunion

Vue générale du site, vue extérieure du bâtiment, DEAL Réunion, mars 2025

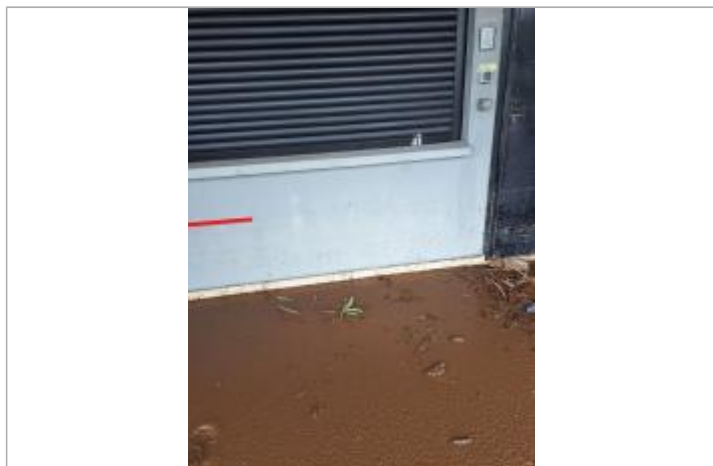
GÉOLOCALISATION**Coordonnées WGS84 :** X: 55.46578991 / Y: -20.88455555**Coordonnées RGR92 UTM 40S X:** 340414.76 / Y: 7689867.03**Coordonnées RGF93 (ETRS89) :** X: 55.4657899 / Y: -20.8845556**Code Hydro:** 40320110**Rive de référence:** Gauche**28 février 2025**Nature de l'inondation : **Débordement de cours d'eau**Altitude calculée de l'eau : **6.1 m**Nature du repère : **Laisse d'inondation****Commentaires :** Cyclone Garance du 28/02/2025, 70 cm d'eau au pied du cabinet. Des embâcles sur le pont en aval ont été remarqué, ce qui a produit un fort débordement.**GÉNÉRAL****Code :** 26DEAL974_R_10_1**Date de mise à jour :** 10/06/2026**Auteur :** CVH Réunion**MARQUE****Maximum de l'inondation :** Oui**Visibilité :** Non**État du repère :** Disparu**Pérennité :** Aucune**Repère calculé :** Non renseigné**PHEC :** Non renseigné

Vue rapprochée de la laisse de crues sur le mur extérieur du bâtiment, DEAL Réunion, mars 2025

SOURCE DE REPÉRAGE : RECENSEMENT DE REPÈRES DE CRUES PAR LA DEAL RÉUNION SUITE AU PASSAGE DU CYCLONE GARANCE (FÉVRIER 2025) - 01/03/2025**Type de repérage :** Campagne de terrain post-inondation**Organisme(s) :** DEAL Réunion**DGPS, DEAL, APPAREIL : TRIMBLE TDC150 - 24/03/2026****Méthode :** GPS**Organisme :** DEAL Réunion**Commentaires sur le nivellement :** Précision appareil: 0.02m, incertitude : ± 10cm**Référence nivelée :** Marque d'inondation**Système altimétrique :** IGN 1989 (Réunion)**Altitude de la référence (en m) :** 6.100 m**Altitude calculée de l'eau (en m) :** 6.1