

Commune : **VENDOME**Rivière : **Le Loir****Place de la Liberté - parking****1** Repère(s) sur le site**GÉNÉRAL**

Unité de gestion : Maine-Loire aval

Code : 26LOIR24\_S\_34

Date de mise à jour : 12/05/2026

Auteur : SPC MLA



Vue sur le site

**GÉOLOCALISATION**

Coordonnées WGS84 : X: 1.07047144 / Y: 47.79284080

Coordonnées RGF93 (Lambert 93) X: 555548.45 / Y: 6745370.17

Coordonnées RGF93 (ETRS89) : X: 1.0704714 / Y: 47.7928408

Code Hydro: M1--0160

Rive de référence: Non renseigné

**11 octobre 2024**Nature de l'inondation : **Débordement de cours d'eau**Altitude calculée de l'eau : **79.596 m**Nature du repère : **Laisse d'inondation****GÉNÉRAL**

Code : 26LOIR24\_R\_34\_1

Date de mise à jour :

Auteur : SPC MLA

12/05/2026

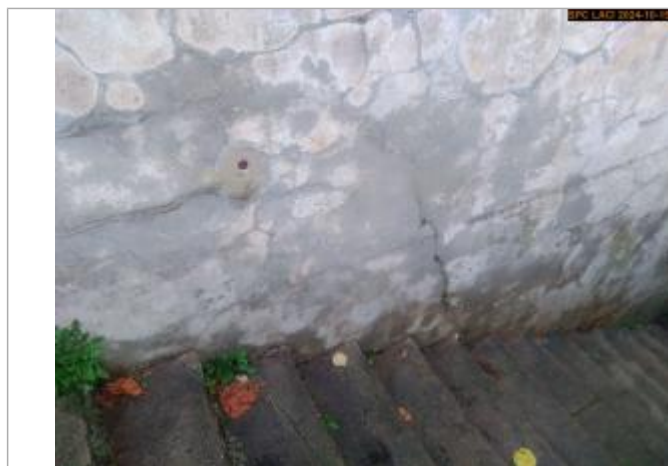

Vue sur la laisse d'inondation

**MARQUE**

Maximum de l'inondation : Non renseigné

Visibilité : Non renseigné

État du repère : Non renseigné

Pérennité : Non renseigné

Repère calculé : Non renseigné

PHEC : Non renseigné

**SOURCE DE REPÉRAGE : CAMPAGNE OCTOBRE 2024 DE RELEVÉS DE LAISSES DE CRUE SUR LE LOIR -**

Type de repérage : Campagne de terrain post-inondation

Organisme(s) : SPC Loire-Allier-Cher-Indre

**NIVELLEMENT RÉALISÉ PAR LE SPC LOIRE ALLIER CHER INDRE - 15/10/2024**

Méthode : GPS

Organisme : SPC Loire-Allier-Cher-Indre

Commentaires sur le nivellement : Traces de débris sur le mur d'escalier à +0,46 m au-dessus de la marche

Référence nivelée : Marque d'inondation

Système altimétrique : NGF IGN 1969 (système normal)

Altitude de la référence (en m) : 79.596 m

Altitude calculée de l'eau (en m) : 79.596 m