

Commune : **BONNEVAL**Rivière : **Le Loir****Lieu-dit Vouvray - numéro 26****1** Repère(s) sur le site**GÉNÉRAL**

Unité de gestion : Maine-Loire aval

Code : 26LOIR24\_S\_58

Date de mise à jour : 12/05/2026

Auteur : SPC MLA

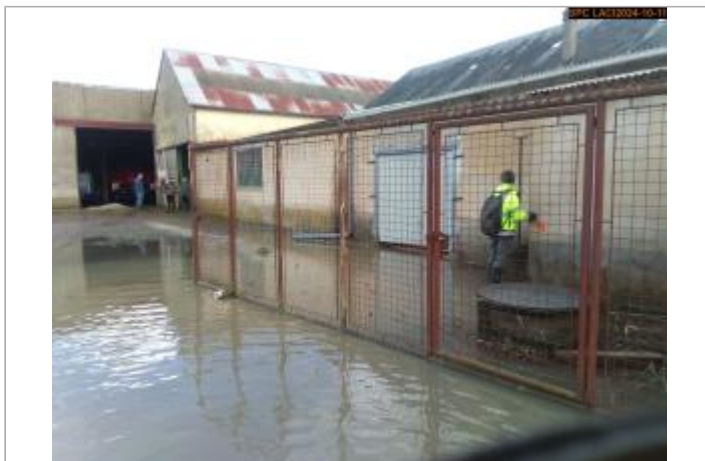
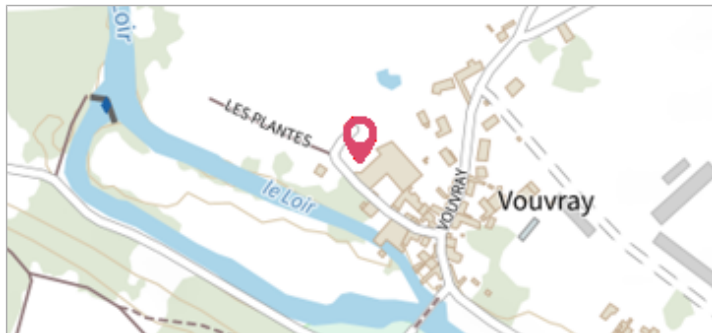

Vue sur le site

**GÉOLOCALISATION**

Coordonnées WGS84 : X: 1.38054705 / Y: 48.16511030

Coordonnées RGF93 (Lambert 93) X: 579606.61 / Y: 6786206.71

Coordonnées RGF93 (ETRS89) : X: 1.380547 / Y: 48.1651103

Code Hydro: M1--0160

Rive de référence: Non renseigné

**10 octobre 2024**Altitude calculée de l'eau : **121.081 m**Nature de l'inondation : **Débordement de cours d'eau**Nature du repère : **Laisse d'inondation****GÉNÉRAL**

Code : 26LOIR24\_R\_58\_1

Date de mise à jour :

Auteur : SPC MLA

12/05/2026



Vue sur la laisse d'inondation

**MARQUE**

Maximum de l'inondation : Non renseigné

Visibilité : Non renseigné

État du repère : Non renseigné

Pérennité : Non renseigné

Repère calculé : Non renseigné

PHEC : Non renseigné

**SOURCE DE REPÉRAGE : CAMPAGNE OCTOBRE 2024 DE RELEVÉS DE LAISSES DE CRUE SUR LE LOIR -**

Type de repérage : Campagne de terrain post-inondation

Organisme(s) : SPC Loire-Allier-Cher-Indre

**NIVELLEMENT RÉALISÉ PAR LE SPC LOIRE ALLIER CHER INDRE - 11/10/2024**

Méthode : GPS

Organisme : SPC Loire-Allier-Cher-Indre

Commentaires sur le nivellement : Traces de débris sur le mur à +0,72 m au-dessus du sol, sur la ferme au bout du chemin

Référence nivelée : Marque d'inondation

Système altimétrique : NGF IGN 1969 (système normal)

Altitude de la référence (en m) : 121.081 m

Altitude calculée de l'eau (en m) : 121.081