

Commune : **BONNEVAL**Rivière : **Le Loir****3 bis rue de la Traversière****1** Repère(s) sur le site**GÉNÉRAL**

Unité de gestion : Maine-Loire aval

Code : 26LOIR24_S_48

Date de mise à jour : 12/05/2026

Auteur : SPC MLA



Vue sur le site

GÉOLOCALISATION

Coordonnées WGS84 : X: 1.38345077 / Y: 48.18327050

Coordonnées RGF93 (Lambert 93) X: 579863.77 / Y: 6788220.09

Coordonnées RGF93 (ETRS89) : X: 1.3834508 / Y: 48.1832705

Code Hydro: M1--0160

Rive de référence: Non renseigné

**10 octobre 2024**Nature de l'inondation : **Débordement de cours d'eau**Altitude calculée de l'eau : **123.336 m**Nature du repère : **Laisse d'inondation****GÉNÉRAL**

Code : 26LOIR24_R_48_1

Date de mise à jour :

Auteur : SPC MLA

12/05/2026

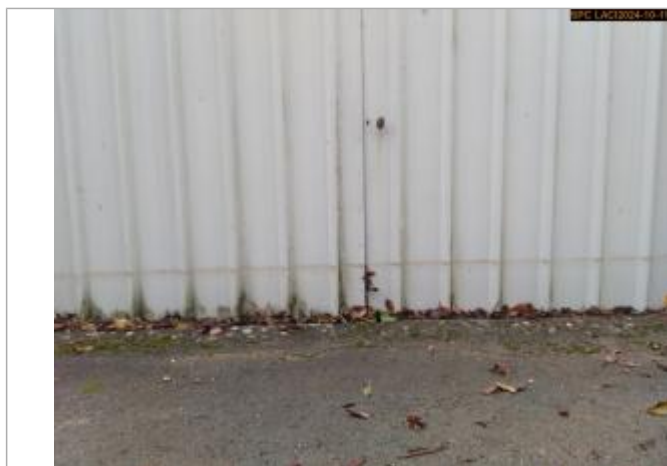

Vue sur la laisse d'inondation

MARQUE

Maximum de l'inondation : Non renseigné

Visibilité : Non renseigné

État du repère : Non renseigné

Pérennité : Non renseigné

Repère calculé : Non renseigné

PHEC : Non renseigné

SOURCE DE REPÉRAGE : CAMPAGNE OCTOBRE 2024 DE RELEVÉS DE LAISSES DE CRUE SUR LE LOIR -

Type de repérage : Campagne de terrain post-inondation

Organisme(s) : SPC Loire-Allier-Cher-Indre

NIVELLEMENT RÉALISÉ PAR LE SPC LOIRE ALLIER CHER INDRE - 11/10/2024

Méthode : GPS

Organisme : SPC Loire-Allier-Cher-Indre

Commentaires sur le nivellement : Traces de débris sur le portail à +0,275 m par rapport au sol

Référence nivelée : Marque d'inondation

Système altimétrique : NGF IGN 1969 (système normal)

Altitude de la référence (en m) : 123.336 m

Altitude calculée de l'eau (en m) : 123.336