



Commune : LIMONY

Rivière : Le ruisseau de Limony

Encadrement portail en bois sur mur de briques

Commentaires : Rue de la passerelle

1

Repère(s) sur le site

GÉNÉRAL

Unité de gestion : Rhône amont

Code : 26_DDT07_S_4

Date de mise à jour : 09/04/2026

Auteur : RDI DDT 07

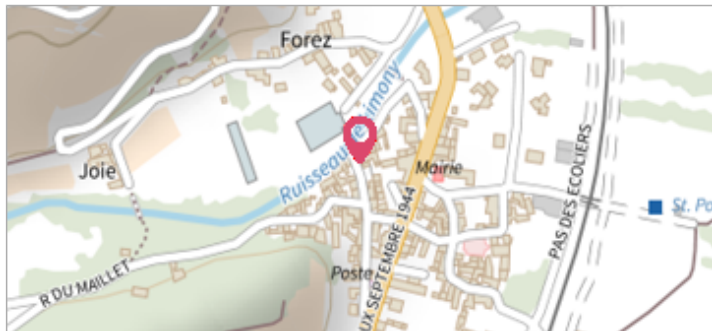

Vue du site, 2024.

GÉOLOCALISATION

Coordonnées WGS84 : X: 4.75709253 / Y: 45.35257800

Coordonnées RGF93 (Lambert 93) X: 837575.1 / Y: 6474107.07

Coordonnées RGF93 (ETRS89) : X: 4.7570925 / Y: 45.352578

Code Hydro: V3310660

Rive de référence: Droite

**17 octobre 2024**

Nature de l'inondation : Débordement de cours d'eau

Altitude calculée de l'eau : 143.15 m

Nature du repère : Laisse d'inondation

Commentaires : Repère matérialisé par un point orange

GÉNÉRAL

Code : 26_DDT07_R_4_1

Date de mise à jour :

Auteur : RDI DDT 07

09/04/2026

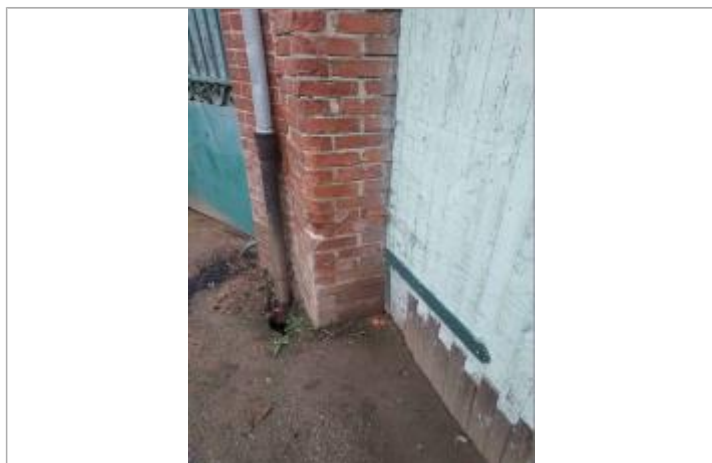

Vue du repère

MARQUE

Maximum de l'inondation : Oui

Visibilité : Non renseigné

État du repère : Disparu

Pérennité : Aucune

Repère calculé : Non renseigné

PHEC : Non renseigné

SOURCE DE REPÉRAGE : RELEVÉS DE LAISSES DE CRUE RÉALISÉS À LA SUITE DE L'ÉVÉNEMENT DU 17 OCTOBRE 2024 DANS LE DÉPARTEMENT DE L'ARDÈCHE (07). -

Type de repérage : Campagne de terrain post-inondation

Organisme(s) : DDT 07, Syndicat des Trois Rivières

NIVELLEMENT INITIAL

Méthode : Méthode combinée

Organisme : HYDROTOPO

Commentaires sur le nivellement : 63cm sur mur brique à côté portail en bois dans bourg rive droite du Limony

Référence nivelée : Marque d'inondation

Système altimétrique : NGF IGN 1969 (système normal)

Altitude de la référence (en m) : 143.150 m

Altitude calculée de l'eau (en m) : 143.15 m