



Commune : LIMONY

Rivière : Le ruisseau de Limony

## La Maison de la musique

**Commentaires** : Vue globale - point blanc dans cercle orange**1** Repère(s) sur le site

### GÉNÉRAL

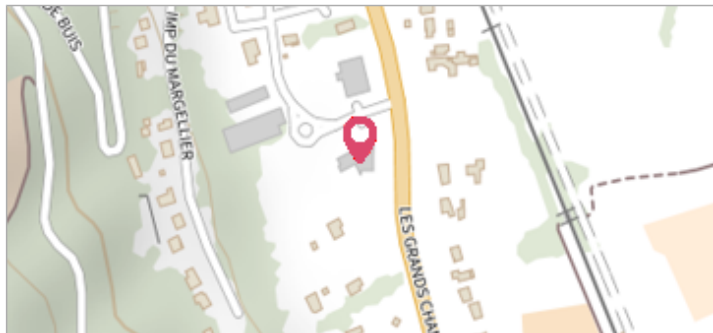
**Unité de gestion** : Rhône amont**Code** : 26\_DDT07\_S\_13**Date de mise à jour** : 09/04/2026**Auteur** : RDI DDT 07

Vue du site, 2024.

### GÉOLOCALISATION

**Coordonnées WGS84** : X: 4.75548215 / Y: 45.35878030**Coordonnées RGF93 (Lambert 93)** X: 837433.72 / Y: 6474792.9**Coordonnées RGF93 (ETRS89)** : X: 4.7554822 / Y: 45.3587803**Code Hydro**: V3310660**Rive de référence**: Gauche

## 17 octobre 2024

Nature de l'inondation : **Débordement de cours d'eau**Altitude calculée de l'eau : **141 m**Nature du repère : **Laisse d'inondation****Commentaires** : PHE sur maison de la musique hauteur 47 cm / dalle béton

### GÉNÉRAL

**Code** : 26\_DDT07\_R\_13\_1**Date de mise à jour** :**Auteur** : RDI DDT 07

09/04/2026

### MARQUE

**Maximum de l'inondation** : Oui**Visibilité** : Non**État du repère** : Disparu**Pérennité** : Aucune**Repère calculé** : Non renseigné**PHEC** : Non renseigné**SOURCE DE REPÉRAGE : RELEVÉS DE LAISSES DE CRUE RÉALISÉS À LA SUITE DE L'ÉVÉNEMENT DU 17 OCTOBRE 2024 DANS LE DÉPARTEMENT DE L'ARDÈCHE (07). -****Type de repérage** : Campagne de terrain post-inondation**Organisme(s)** : DDT 07, Syndicat des Trois Rivières

### NIVELLEMENT INITIAL

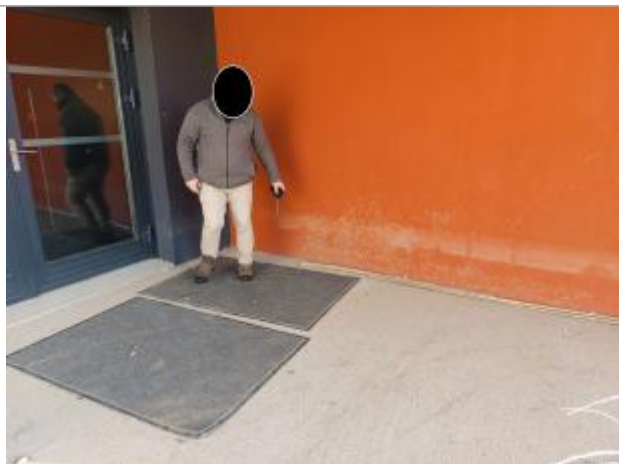
**Méthode** : Méthode combinée**Organisme** : HYDROTOPO**Commentaires sur le nivellement** : PHE sur maison de la musique hauteur 47 cm / dalle béton**Référence nivelée** : Marque d'inondation**Système altimétrique** : NGF IGN 1969 (système normal)**Altitude de la référence (en m)** : 141.000 m**Altitude calculée de l'eau (en m)** : 141

Vue du repère