

Commune : **LE PALAIS-SUR-VIENNE**Rivière : **La Vienne****Bas talus du pont route du puy Moulinier****Commentaires** : Bas escalier rive droite aval**1** Repère(s) sur le site**GÉNÉRAL****Unité de gestion** : Vienne-Charente-Atlantique**Code** : 26VCAVI26_S_3**Date de mise à jour** : 26/03/2026**Auteur** : SPC VCA

Vue générale du site

GÉOLOCALISATION**Coordonnées WGS84** : X: 1.32618136 / Y: 45.86041800**Coordonnées RGF93 (Lambert 93)** X: 570139.39 / Y: 6530349.65**Coordonnées RGF93 (ETRS89)** : X: 1.3261814 / Y: 45.860418**Code Hydro**: L---0060**Rive de référence**: Droite**12 février 2026**Nature de l'inondation : **Débordement de cours d'eau**Altitude calculée de l'eau : **224.759 m**Nature du repère : **Limite au sol****Commentaires** : Dépôt de végétaux au sol**GÉNÉRAL****Code** : 26VCAVI26_R_3_1**Date de mise à jour** :**Auteur** : SPC VCA

26/03/2026

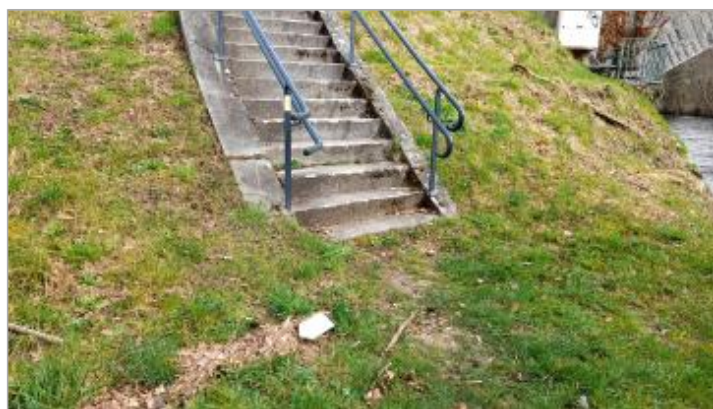

Vue de la laisse, SPC VCA, 2026

MARQUE**Maximum de l'inondation** : Oui**Visibilité** : Oui**État du repère** : Bon**Pérennité** : Aucune**Repère calculé** : Non renseigné**PHEC** : Non renseigné**SOURCE DE REPÉRAGE : CAMPAGNE TERRAIN SUITE INONDATION DE FÉVRIER 2026 - 05/03/2026****Type de repérage** : Campagne de terrain post-inondation**Organisme(s)** : SPC Vienne - Charente - Atlantique**NIVELLEMENT INITIAL GNSS - 05/03/2026****Méthode** : GPS**Organisme** : SPC Vienne - Charente - Atlantique**Commentaires sur le nivellement** : Précision décimétrique**Référence nivelée** : Marque d'inondation**Système altimétrique** : NGF IGN 1969 (système normal)**Altitude de la référence (en m)** : 224.759 m**Altitude calculée de l'eau (en m)** : 224.759 m