

Commune : **REZE** | Rivière : **La Loire**

Quai Marcel Boissard - en face le numéro 19

1 Repère(s) sur le site

GÉNÉRAL

Unité de gestion : Maine-Loire aval
 Code : WEB_S_202603135032 Date de mise à jour : 13/03/2026
 Auteur : SPC MLA

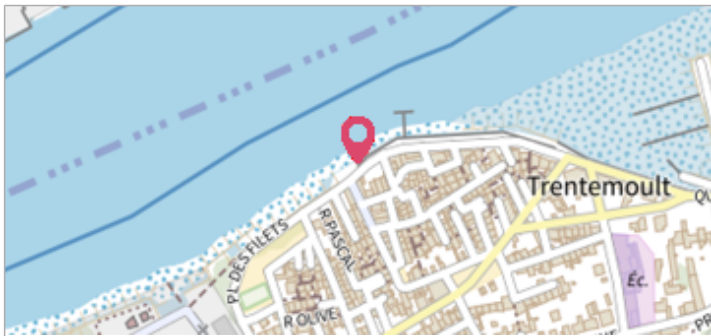

Vue sur le site

GÉOLOCALISATION

Coordonnées WGS84 : X: -1.58284948 / Y: 47.19502200
 Coordonnées RGF93 (Lambert 93) X: 353217.3 / Y: 6687258.7
 Coordonnées RGF93 (ETRS89) : X: -1.5828495 / Y: 47.195022
 Code Hydro: ----0000 Rive de référence:

20 février 2026 Altitude calculée de l'eau : **4.88 m**

Nature de l'inondation : **Fluvio-maritime** Nature du repère : **Laisse d'inondation**

GÉNÉRAL

Code : WEB_R_202603135212 Date de mise à jour : 19/03/2026
 Auteur : SPC MLA

MARQUE

Maximum de l'inondation : Oui

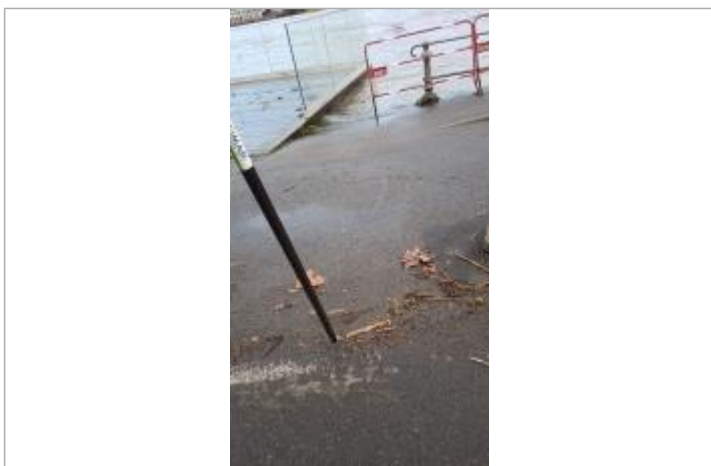

Vue sur la laisse d'inondation

NIVELLEMENT RÉALISÉ PAR LE SPC MAINE LOIRE AVAL - 20/02/2026

Méthode : GPS
 Référence nivelée : Marque d'inondation
 Système altimétrique : NGF IGN 1969 (système normal)
 Altitude de la référence (en m) : 4.880 m
 Altitude calculée de l'eau (en m) : 4.88