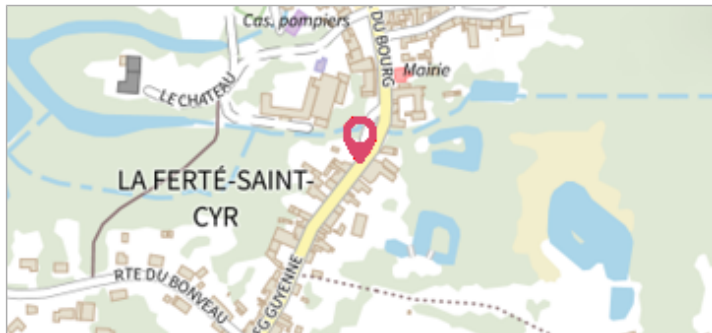

Commune : **LA FERTE-SAINT-CYR**Rivière : **Le Cosson****3 Faubourg de Guyenne****Commentaires** : Face au bistrot.**1**

Repère(s) sur le site

GÉNÉRAL**Unité de gestion** : Loire-Allier-Cher-Indre**Code** : 26LACICB1_S_23**Date de mise à jour** : 28/01/2026**Auteur** : SPC LACI

Vue du site en 2025

GÉOLOCALISATION**Coordonnées WGS84** : X: 1.67342500 / Y: 47.65464000**Coordonnées RGF93 (Lambert 93)** : X: 600424.59 / Y: 6729086.95**Coordonnées RGF93 (ETRS89)** : X: 1.673425 / Y: 47.65464**Code Hydro**: K47-0300**Rive de référence**: Gauche**4 mai 2015**Altitude calculée de l'eau : **84.184 m**Nature de l'inondation : **Débordement de cours d'eau**Nature du repère : **Photographie****Commentaires** : D'après la photographie, l'eau est arrivée au niveau de la bouche d'égout sur le trottoir au niveau du N°3.**GÉNÉRAL****Code** : 26LACICB1_R_23_1**Date de mise à jour** :**Auteur** : SPC LACI

28/01/2026

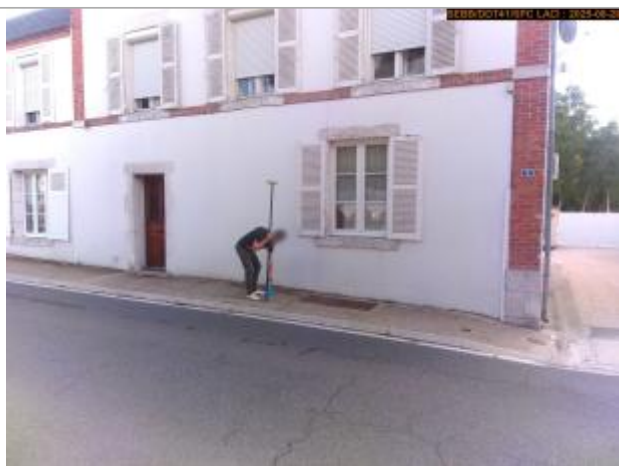
MARQUE**Maximum de l'inondation** : Oui**Visibilité** : Oui**État du repère** : Disparu**Pérennité** : Aucune**Repère calculé** : Non renseigné**PHEC** : Non renseigné**SOURCE DE REPÉRAGE** : SPC LACI, DDT41, LE COSSON ET LE BEUVRON, RECENSEMENT 2025 - 28/08/2025**Type de repérage** : Campagne de terrain post-inondation**Organisme** : SPC Loire-Allier-Cher-Indre DDT 41**NIVELLEMENT D'ORIGINE SPC LACI - 28/08/2025****Méthode** : GPS**Organisme** : SPC Loire-Allier-Cher-Indre**Référence nivelée** : Marque d'inondation**Système altimétrique** : NGF IGN 1969 (système normal)**Altitude de la référence (en m)** : 84.184 m**Altitude calculée de l'eau (en m)** : 84.184 m

Vue du repère en 2025