 Commune : ALLINEUC Rivière : L' Oust	
Questinguy à Allineuc	
Commentaires : Hauteur de niveau de crue arrivée au niveau du TN en bas du bâtiment + 20 cm au niveau du bâtiment Ensemble de la prairie recouverte par les eaux lors des crues.	1 Repère(s) sur le site

GÉNÉRAL

Unité de gestion : Vilaine-Côtiars Bretons

Code : RC_Oust_002_2001

Date de mise à jour : 24/12/2025

Auteur : SPC VCB

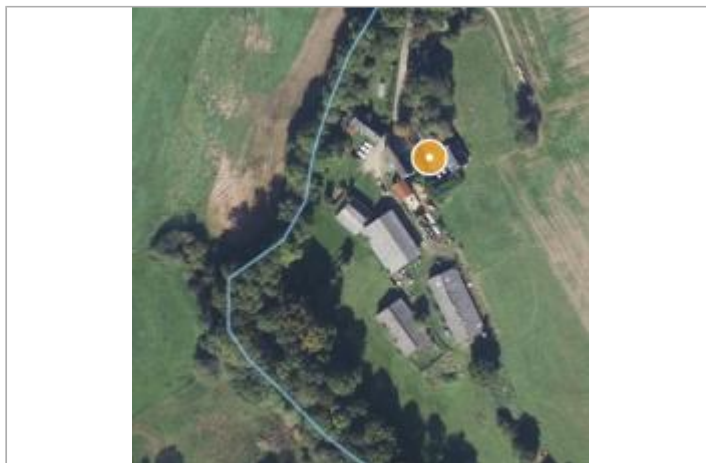

Vue aérienne bâtiment agricole

GÉOLOCALISATION

Coordonnées WGS84 : X: -2.88473736 / Y: 48.29446050

Coordonnées RGF93 (Lambert 93) X: 263961.4 / Y: 6815603.53

Coordonnées RGF93 (ETRS89) : X: -2.8847374 / Y: 48.2944605

Code Hydro: J8--0230

Rive de référence: Gauche

 5 janvier 2001	
Nature de l'inondation : Débordement de cours d'eau	Nature du repère : Témoignage oral

Commentaires : Hauteur de niveau de crue arrivée au niveau du TN en bas du bâtiment + 20 cm au niveau du bâtiment.
Ensemble de la prairie recouverte par les eaux lors des crues.

GÉNÉRAL

Code : RC_Ous_002_2001

Date de mise à jour :

Auteur : SPC VCB

24/12/2025

MARQUE

Maximum de l'inondation : Oui

Visibilité : Oui

État du repère : Non renseigné

Pérennité : Non renseigné

SOURCE DE REPÉRAGE : EPTB VILAINE - 02/04/2001

Type de repérage : Campagne de terrain post-inondation



Repère au bâtiment agricole