

Commune : **ALLINEUC** | Rivière : **L' Oust**

## Questinguy à Allineuc

**Commentaires :** Hauteur de niveau de crue arrivée au niveau du TN en bas du bâtiment + 20 cm au niveau du bâtiment  
Ensemble de la prairie recouverte par les eaux lors des crues.

**1** Repère(s) sur le site

**GÉNÉRAL**

**Unité de gestion :** Vilaine-Côtiers Bretons  
**Code :** RC\_Oust\_002\_2001      **Date de mise à jour :** 24/12/2025  
**Auteur :** SPC VCB

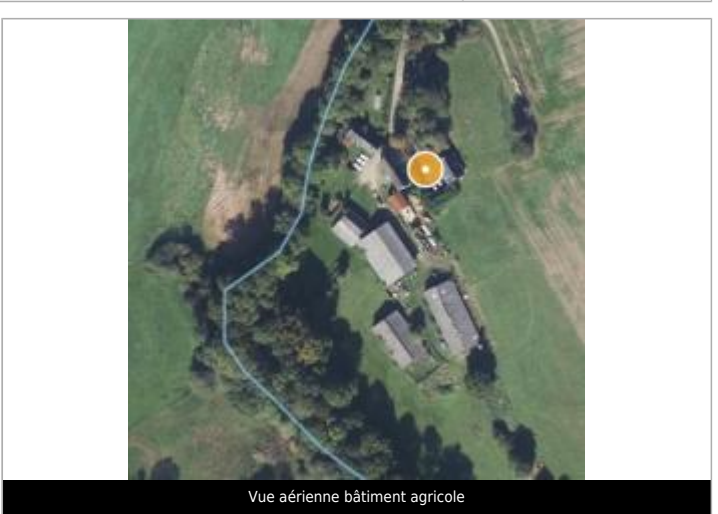

**GÉOLOCALISATION**

**Coordonnées WGS84 :** X: -2.88473736 / Y: 48.29446050  
**Coordonnées RGF93 (Lambert 93) :** X: 263961.4 / Y: 6815603.53  
**Coordonnées RGF93 (ETRS89) :** X: -2.8847374 / Y: 48.2944605  
**Code Hydro:** J8--0230      **Rive de référence:** Gauche

**5 janvier 2001**

Nature de l'inondation : **Débordement de cours d'eau**      Nature du repère : **Témoignage oral**

**Commentaires :** Hauteur de niveau de crue arrivée au niveau du TN en bas du bâtiment + 20 cm au niveau du bâtiment.  
Ensemble de la prairie recouverte par les eaux lors des crues.

**GÉNÉRAL**

**Code :** RC\_Ous\_002\_2001      **Date de mise à jour :** 24/12/2025  
**Auteur :** SPC VCB

**MARQUE**

**Maximum de l'inondation :** Oui  
**Visibilité :** Oui      **État du repère :** Non renseigné  
**Pérennité :** Non renseigné



**SOURCE DE REPÉRAGE :** EPTB VILAINE - 02/04/2001

**Type de repérage :** Campagne de terrain post-inondation