



Commune : SAINT-ASTIER

Rivière : L' Isle

Pont passerelle cyclable**1** Repère(s) sur le site**GÉNÉRAL**

Unité de gestion : Gironde-Adour-Dordogne

Code : 25GAD_IJV_S_13

Date de mise à jour : 17/12/2025

Auteur : SPC GAD



Vue du site - auteur : SPC GAD

GÉOLOCALISATION

Coordonnées WGS84 : X: 0.53298730 / Y: 45.14362580

Coordonnées RGF93 (Lambert 93) X: 506130.85 / Y: 6452399.22

Coordonnées RGF93 (ETRS89) : X: 0.5329873 / Y: 45.1436258

Code Hydro: P---0150

Rive de référence: Droite

22 avril 2025Altitude calculée de l'eau : **64.607 m**Nature de l'inondation : **Débordement de cours d'eau**Nature du repère : **Laisse d'inondation****Commentaires** : Laisse 10 - petits branchages sur la pente - Finesse : bonne qq cm - Confiance : certaine**GÉNÉRAL**

Code : 25GAD_IJV_R_13_1

Date de mise à jour :

Auteur : SPC GAD

17/12/2025

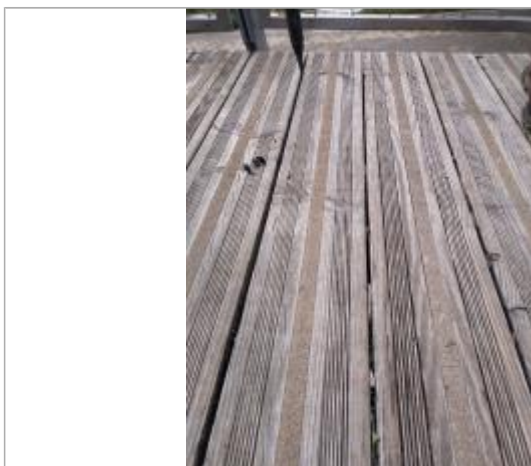
MARQUE**Maximum de l'inondation** : Oui**Visibilité** : Non**État du repère** : Disparu**Pérennité** : Aucune**Repère calculé** : Non renseigné**PHEC** : Non renseigné

Vue de la laisse - auteur SPC GAD

SOURCE DE REPÉRAGE : RELEVÉ DES LAISSES DE LA CRUE D'AVRIL 2025 SUR L'ISLE AVAL - 30/04/2025**Type de repérage** : Campagne de terrain post-inondation**Organisme(s)** : SPC Gironde - Adour - Dordogne**NIVELLEMENT SPC - 24/04/2025****Méthode** : GPS**Organisme** : SPC Gironde - Adour - Dordogne**Commentaires sur le nivellement** : Précision nivellement : Bonne**Référence nivelée** : Marque d'inondation**Système altimétrique** : NGF IGN 1969 (système normal)**Altitude de la référence (en m)** : 64.607 m**Altitude calculée de l'eau (en m)** : 64.607 m