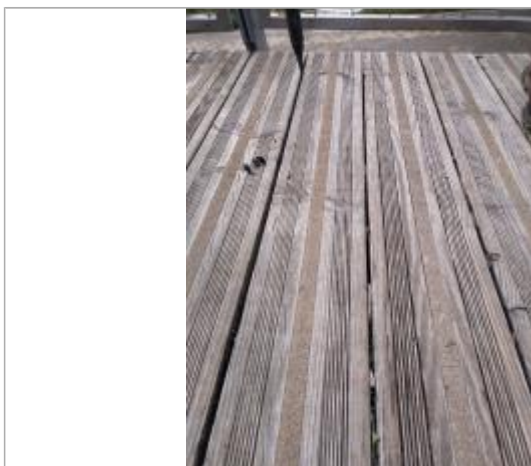

Commune : **SAINT-ASTIER**Rivière : **L' Isle****Pont passerelle cyclable****1** Repère(s) sur le site**GÉNÉRAL****Unité de gestion :** Gironde-Adour-Dordogne**Code :** 25GAD_IJV_S_13**Date de mise à jour :** 17/12/2025**Auteur :** SPC GAD

Vue du site - auteur : SPC GAD

GÉOLOCALISATION**Coordonnées WGS84 :** X: 0.53298730 / Y: 45.14362580**Coordonnées RGF93 (Lambert 93) :** X: 506130.85 / Y: 6452399.22**Coordonnées RGF93 (ETRS89) :** X: 0.5329873 / Y: 45.1436258**Code Hydro:** P---0150**Rive de référence:** Droite**22 avril 2025**Altitude calculée de l'eau : **64.607 m**Nature de l'inondation : **Débordement de cours d'eau**Nature du repère : **Laisse d'inondation****Commentaires :** Laisse 10 - petits branchages sur la pente - Finesse : bonne qq cm - Confiance : certaine**GÉNÉRAL****Code :** 25GAD_IJV_R_13_1**Date de mise à jour :****Auteur :** SPC GAD

17/12/2025

MARQUE**Maximum de l'inondation :** Oui**Visibilité :** Non**État du repère :** Disparu**Pérennité :** Aucune**Repère calculé :** Non renseigné**PHEC :** Non renseigné

Vue de la laisse - auteur SPC GAD

SOURCE DE REPÉRAGE : RELEVÉ DES LAISSES DE LA CRUE D'AVRIL 2025 SUR L'ISLE AVAL - 30/04/2025**Type de repérage :** Campagne de terrain post-inondation**Organisme(s) :** SPC Gironde - Adour - Dordogne**NIVELLEMENT SPC - 24/04/2025****Méthode :** GPS**Organisme :** SPC Gironde - Adour - Dordogne**Commentaires sur le nivellement :** Précision nivellement : Bonne**Référence nivelée :** Marque d'inondation**Système altimétrique :** NGF IGN 1969 (système normal)**Altitude de la référence (en m) :** 64.607 m**Altitude calculée de l'eau (en m) :** 64.607