

Commune : **MESVES-SUR-LOIRE**Rivière : **Le Mazou****6 Rue des Rigouleau, Muret portail cour****Commentaires** : Portail accès au bâtiment annexe garage, face au N°4**1** Repère(s) sur le site**GÉNÉRAL****Unité de gestion** : Loire-Allier-Cher-Indre**Code** : 25LACIMZ1_S_28**Date de mise à jour** : 09/12/2025**Auteur** : SPC LACI

Vue du site en 2025

GÉOLOCALISATION**Coordonnées WGS84** : X: 2.99280300 / Y: 47.24413000**Coordonnées RGF93 (Lambert 93)** X: 699455.6 / Y: 6682647.37**Coordonnées RGF93 (ETRS89)** : X: 2.992803 / Y: 47.24413**Code Hydro**: K4044000**Rive de référence**: Gauche**20 juin 2024**Altitude calculée de l'eau : **155.389 m**Nature de l'inondation : **Débordement de cours d'eau**Nature du repère : **Laisse d'inondation****Commentaires** : Traces de la crue sur le muret côté intérieur de la cour à + 0.33 m au dessus du sol**GÉNÉRAL****Code** : 25LACIMZ1_R_28_1**Date de mise à jour** :**Auteur** : SPC LACI

09/12/2025

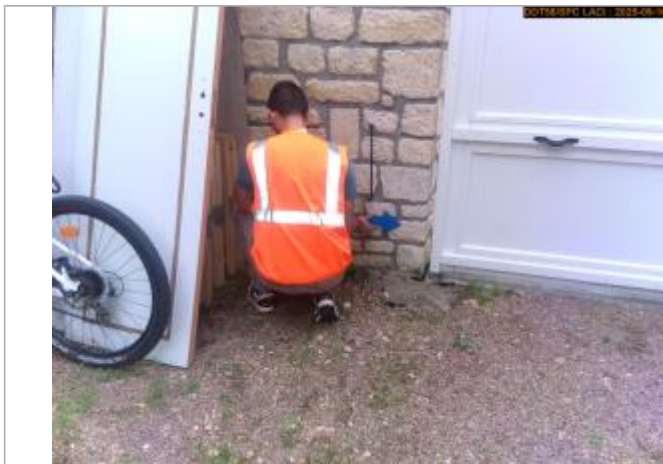

Vue du repère en 2025

MARQUE**Maximum de l'inondation** : Oui**Visibilité** : Oui**État du repère** : Disparu**Pérennité** : Aucune**Repère calculé** : Non renseigné**PHEC** : Non renseigné**SOURCE DE REPÉRAGE** : SPC LACI ET DDT58, LE MAZOU, CRUE JUIN 2024 - 09/09/2025**Type de repérage** : Campagne de terrain post-inondation**Organisme** : SPC Loire-Allier-Cher-Indre DDT 58**NIVELLEMENT D'ORIGINE SPC LACI - 10/09/2025****Méthode** : GPS**Organisme** : SPC Loire-Allier-Cher-Indre**Référence nivelée** : Autre type de référence**Système altimétrique** : NGF IGN 1969 (système normal)**Altitude de la référence (en m)** : 155.059 m**Différence entre le niveau d'eau et la référence (en m)** : 0.330 m**Altitude calculée de l'eau (en m)** : 155.389 m