

Commune : **MESVES-SUR-LOIRE**Rivière : **Le Mazou****7 Impasse Avenue de la Gare**

Commentaires : Côté cave

1 Repère(s) sur le site**GÉNÉRAL**

Unité de gestion : Loire-Allier-Cher-Indre

Code : 25LACIMZ1_S_23

Date de mise à jour : 09/12/2025

Auteur : SPC LACI

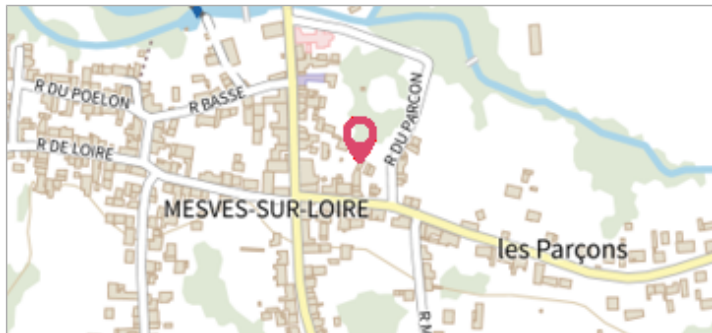

Vue du site en 2025

GÉOLOCALISATION

Coordonnées WGS84 : X: 2.99468000 / Y: 47.24303000

Coordonnées RGF93 (Lambert 93) X: 699597.57 / Y: 6682525.17

Coordonnées RGF93 (ETRS89) : X: 2.99468 / Y: 47.24303

Code Hydro: K4044000

Rive de référence: Gauche

20 juin 2024Nature de l'inondation : **Débordement de cours d'eau**Altitude calculée de l'eau : **156.954 m**Nature du repère : **Laisse d'inondation**

Commentaires : Des traces de dépôts à + 0.43 m du sol bétonné

GÉNÉRAL

Code : 25LACIMZ1_R_23_1

Date de mise à jour :

Auteur : SPC LACI

09/12/2025

MARQUE

Maximum de l'inondation : Oui

Visibilité : Oui

État du repère : Disparu

Pérennité : Aucune

Repère calculé : Non renseigné

PHEC : Non renseigné

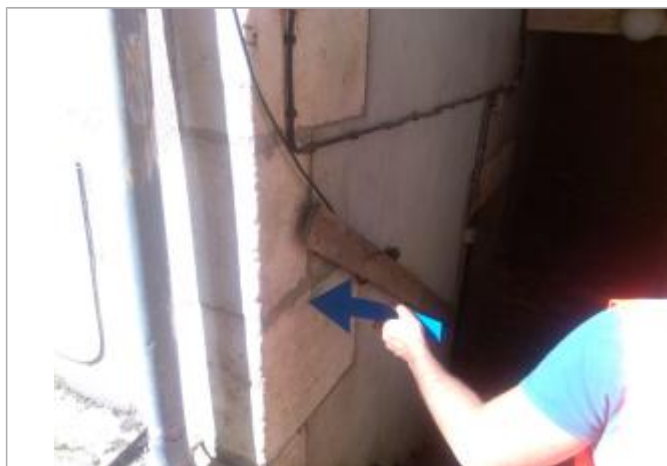

Vue du repère en 2025

SOURCE DE REPÉRAGE : SPC LACI ET DDT58, LE MAZOU, CRUE JUIN 2024 - 09/09/2025

Type de repérage : Campagne de terrain post-inondation

Organisme(s) : SPC Loire-Allier-Cher-Indre, DDT 58

NIVELLEMENT D'ORIGINE SPC LACI - 10/09/2025

Méthode : GPS

Organisme : SPC Loire-Allier-Cher-Indre

Référence nivelée : Autre type de référence

Système altimétrique : NGF IGN 1969 (système normal)

Altitude de la référence (en m) : 156.524 m

Différence entre le niveau d'eau et la référence (en m) : 0.430 m

Altitude calculée de l'eau (en m) : 156.954