

Commune : **MARANS** | **Les Enfreneaux**

**Commentaires :** Repère sur le pile de l'ouvrage **2** Repère(s) sur le site

**GÉNÉRAL**  
**Unité de gestion :** Vienne-Charente-Atlantique  
**Code :** WEB\_S\_202512054643 **Date de mise à jour :** 05/12/2025  
**Auteur :** CDC Aunis Atlantique

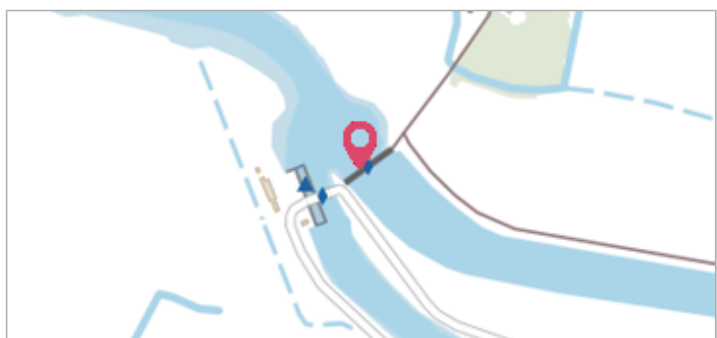

Deux repères sur une pile de l'ouvrage

**GÉOLOCALISATION**  
**Coordonnées WGS84 :** X: -1.01115022 / Y: 46.31695710  
**Coordonnées RGF93 (Lambert 93)** X: 391486 / Y: 6587510  
**Coordonnées RGF93 (ETRS89)** : X: -1.0111502 / Y: 46.3169571

**5 décembre 1982** Altitude calculée de l'eau : **2.77 m**  
 Nature de l'inondation : **Débordement de cours d'eau** Nature du repère : **Repère normalisé (décret n°2005-233)**

**GÉNÉRAL**  
**Code :** WEB\_R\_202512050206 **Date de mise à jour :**  
**Auteur :** CDC Aunis Atlantique 05/12/2025

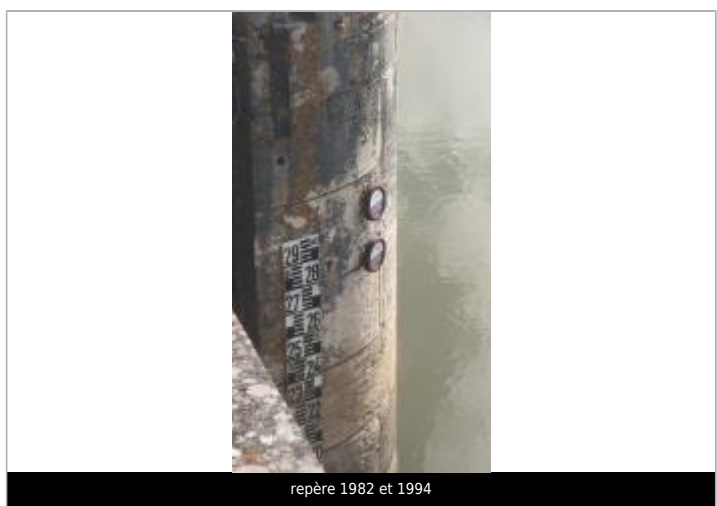

repère 1982 et 1994

**MARQUE**  
**Texte :** 1982 - commune de Marans  
**Maximum de l'inondation :** Oui  
**Visibilité :** Oui **État du repère :** Bon  
**Pérennité :** Longue **Repère calculé :** Oui  
**PHEC :** Oui

**NIVELLEMENT REPÈRE 1982 - 21/11/2024**  
**Méthode :** GPS  
**Organisme :** Géomètre (cabinet)  
**Référence nivelée :** Autre type de référence  
**Description référence du repère :** Hauteur d'eau mesurée à l'ouvrage pendant la crue  
**Altitude de la référence (en m) :** 2.770 m  
**Altitude calculée de l'eau (en m) :** 2.77 m