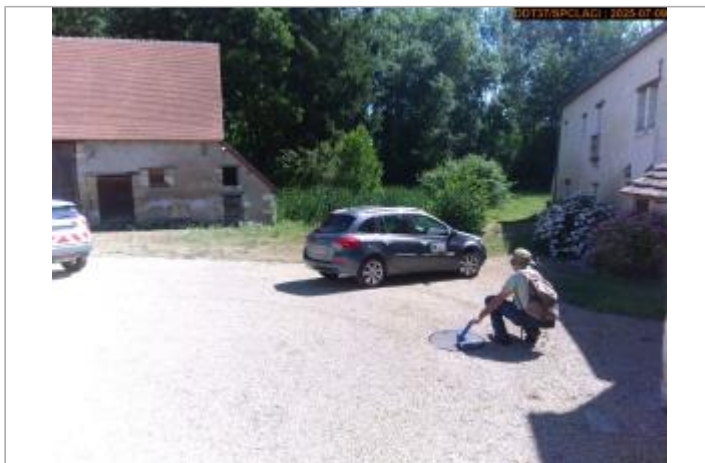

Commune : **SOUVIGNY-DE-TOURAINES**Rivière : **L'Amasse****Moulin de bourg, plaque d'égout****Commentaires :** Au niveau de la plaque d'égout qui se trouve proche de la porte d'entrée et de la petite dépendance**1** Repère(s) sur le site**GÉNÉRAL****Unité de gestion :** Loire-Allier-Cher-Indre**Code :** 25LACIAM1_S_13**Date de mise à jour :** 01/12/2025**Auteur :** SPC LACI

Vue du site en 2025

GÉOLOCALISATION**Coordonnées WGS84 :** X: 1.08931800 / Y: 47.41334500**Coordonnées RGF93 (Lambert 93) :** X: 555939.01 / Y: 6703187.27**Coordonnées RGF93 (ETRS89) :** X: 1.089318 / Y: 47.413345**Code Hydro:** K481000**Rive de référence:** Gauche**18 octobre 2024**Nature de l'inondation : **Débordement de cours d'eau**Altitude calculée de l'eau : **75.988 m**Nature du repère : **Photographie****Commentaires :** L'eau est arrivée jusqu'à la plaque d'égout**GÉNÉRAL****Code :** 25LACIAM1_R_13_1**Date de mise à jour :****Auteur :** SPC LACI

01/12/2025

MARQUE**Maximum de l'inondation :** Oui**Visibilité :** Oui**État du repère :** Disparu**Pérennité :** Aucune**Repère calculé :** Non renseigné**PHEC :** Non renseigné**SOURCE DE REPÉRAGE :** SPC LACI ET DDT37, L'AMASSE, CRUE OCTOBRE 2024 - 09/07/2025**Type de repérage :** Campagne de terrain post-inondation**Organisme(s) :** SPC Loire-Allier-Cher-Indre, DDT 37**NIVELLEMENT D'ORIGINE SPC LACI - 09/07/2025****Méthode :** GPS**Organisme :** SPC Loire-Allier-Cher-Indre**Référence nivelée :** Autre type de référence**Système altimétrique :** NGF IGN 1969 (système normal)**Altitude de la référence (en m) :** 75.988 m**Différence entre le niveau d'eau et la référence (en m) :** 0.000 m**Altitude calculée de l'eau (en m) :** 75.988 m

Vue du repère en 2025