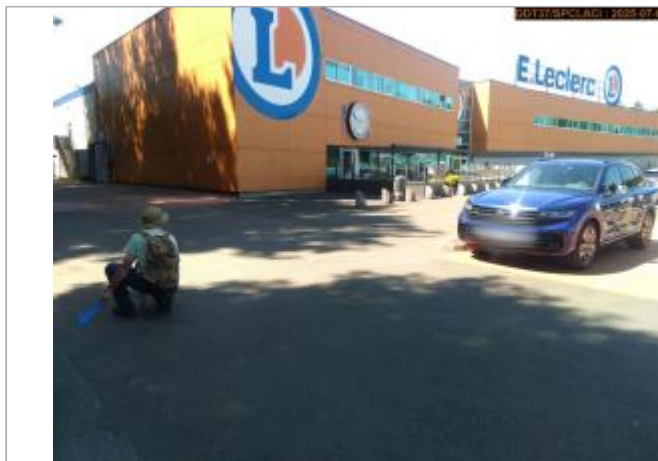

Commune : **AMBOISE**Rivière : **L'Amasse****Centre Commercial Léonard de Vinci, parking borne électrique****Commentaires** : Parking au niveau des premières places côté borne électronique**1**

Repère(s) sur le site

GÉNÉRAL**Unité de gestion** : Loire-Allier-Cher-Indre**Code** : 25LACIAM1_S_26**Date de mise à jour** : 01/12/2025**Auteur** : SPC LACI

Vue du site en 2025

GÉOLOCALISATION**Coordonnées WGS84** : X: 1.01620300 / Y: 47.40373300**Coordonnées RGF93 (Lambert 93)** : X: 550400.63 / Y: 6702255.78**Coordonnées RGF93 (ETRS89)** : X: 1.016203 / Y: 47.403733**Code Hydro**: K481000**Rive de référence**: Gauche**18 octobre 2024**Altitude calculée de l'eau : **63.559 m**Nature de l'inondation : **Débordement de cours d'eau**Nature du repère : **Photographie****Commentaires** : L'eau est arrivée devant la première place réservée aux bornes électriques côté entrée**GÉNÉRAL****Code** : 25LACIAM1_R_26_1**Date de mise à jour** :**Auteur** : SPC LACI

01/12/2025



Vue du repère en 2025

MARQUE**Maximum de l'inondation** : Oui**Visibilité** : Oui**État du repère** : Disparu**Pérennité** : Aucune**Repère calculé** : Non renseigné**PHÉC** : Non renseigné**SOURCE DE REPÉRAGE** : SPC LACI ET DDT37, L'AMASSE, CRUE OCTOBRE 2024 - 09/07/2025**Type de repérage** : Campagne de terrain post-inondation**Organisme** : SPC Loire-Allier-Cher-Indre DDT 37**NIVELLEMENT D'ORIGINE SPC LACI - 09/07/2025****Méthode** : GPS**Organisme** : SPC Loire-Allier-Cher-Indre**Référence nivelée** : Autre type de référence**Système altimétrique** : NGF IGN 1969 (système normal)**Altitude de la référence (en m)** : 63.559 m**Différence entre le niveau d'eau et la référence (en m)** : 0.000 m**Altitude calculée de l'eau (en m)** : 63.559