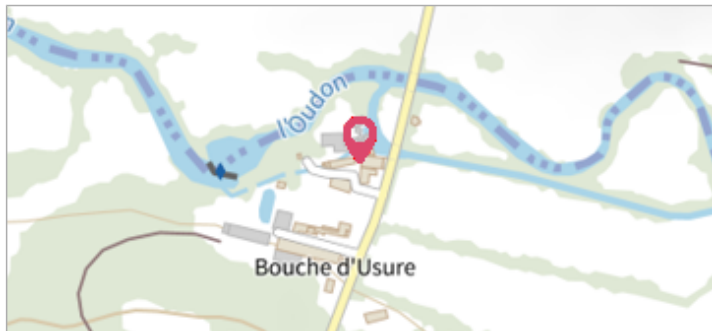

Commune : **BOUCHAMPS-LES-CRAON**Rivière : **L' Oudon****Minoterie - Porte de l'habitation****Commentaires** : Au niveau de la porte d'accès à l'accueil de la minoterie (façade ouest)**1** Repère(s) sur le site**GÉNÉRAL****Unité de gestion** : Maine-Loire aval**Code** : WEB_S_202511282838 **Date de mise à jour** : 28/11/2025**Auteur** : SPC MLA

2025_Vue de la maison depuis la route (porte non visible)

GÉOLOCALISATION**Coordonnées WGS84** : X: -0.96017791 / Y: 47.82005710**Coordonnées RGF93 (Lambert 93)** X: 403773 / Y: 6754059**Coordonnées RGF93 (ETRS89)** : X: -0.9601779 / Y: 47.8200571**Code Hydro**: M3--0180 **Rive de référence**: Droite**1966**Nature de l'inondation : **Débordement de cours d'eau**Altitude calculée de l'eau : **37.35 m**Nature du repère : **Témoignage oral****Commentaires** : Témoignage des propriétaires sur la crue de 1966.**GÉNÉRAL****Code** : WEB_R_202511283142**Date de mise à jour** :**Auteur** : SPC MLA

28/11/2025

MARQUE**Maximum de l'inondation** : Oui**Visibilité** : Non**État du repère** : Non renseigné**Pérennité** : Non renseigné**SOURCE DE REPÉRAGE** : RECENSEMENT PAR LE SPC MLA - 06/02/2024**2025_NIVELLEMENT CRUE 1966 - 25/11/2025****Méthode** : GPS**Organisme** : SPC Maine - Loire aval**Commentaires sur le nivellement** : Valeur approximative.

Environ 5 cm au dessus du seuil de la porte.

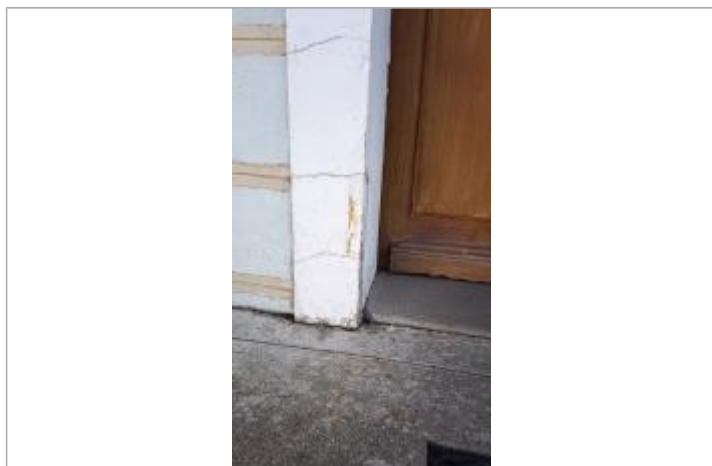
Référence nivelée : Marque d'inondation**Système altimétrique** : NGF IGN 1969 (système normal)**Altitude de la référence (en m)** : 37.350 m**Altitude calculée de l'eau (en m)** : 37.35 m

2025_Vue du repère (5 cm au dessus du seuil de la porte)