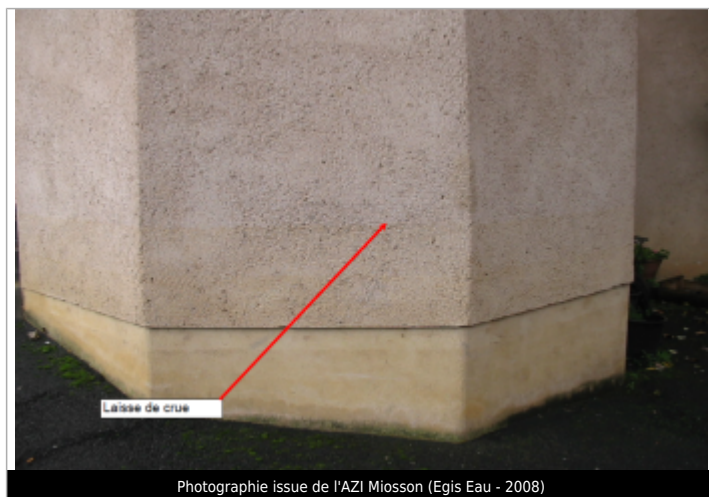

Commune : **SAINT-BENOIT**Rivière : **Le Miosson****1 rue de Mauroc - Saint Benoît****Commentaires** : Bâtiment de la police Municipale SAINT-BENOIT**1** Repère(s) sur le site**GÉNÉRAL****Unité de gestion** : Vienne-Charente-Atlantique**Code** : WEB\_S\_202511064211 **Date de mise à jour** : 25/11/2025**Auteur** : EPTB\_Vienne

Support de la laisse d'inondation

**GÉOLOCALISATION****Coordonnées WGS84** : X: 0.34263400 / Y: 46.54959290**Coordonnées RGF93 (Lambert 93)** X: 496431.04 / Y: 6608933.32**Coordonnées RGF93 (ETRS89)** : X: 0.342634 / Y: 46.5495929**Code Hydro**: L2334000 **Rive de référence**: Droite**Décembre 1982**Nature de l'inondation : **Débordement de cours d'eau**Nature du repère : **Laisse d'inondation****Commentaires** : Il s'agit d'une laisse d'inondation représentant la hauteur d'eau atteinte lors de la crue de 1982. La hauteur est d'environ 83 cm (mesure prise au premier coin après les marches). La marque est située sur le mur du bâtiment (entrée) qu'occupe la police municipale. Cette laisse est renseignée au sein de l'Atlas des Zones Inondables - Le Miosson par Egis Eau (2008).**GÉNÉRAL****Code** : STBE09**Date de mise à jour** :**Auteur** : EPTB\_Vienne

17/03/2026

**MARQUE****Maximum de l'inondation** : Oui**Visibilité** : Oui**État du repère** : Moyen**Pérennité** : Moyenne**Repère calculé** : Non**PHEC** : Oui**SOURCE DE REPÉRAGE** : RECENSEMENT DES REPÈRES DE CRUES PAR L'EPTB VIENNE - PHASE OPÉRATIONNELLE DU PAPI VIENNE-CLAIN - 22/04/2024**Type de repérage** : Campagne de terrain post-inondation**Organisme(s)** : Etablissement public du bassin de la Vienne

Photographie issue de l'AZI Miosson (Egis Eau - 2008)