

Commune : **TOUQUES** | Rivière : **La Touques**

Façade maison, 48 rue Louvel et Brière.

Commentaires : Le cours d'eau à l'origine de l'inondation est le Ruisseau de L'Ouïes. Le site se situe à une quarantaine de mètres du ruisseau, en rive droite.

1 Repère(s) sur le site

GÉNÉRAL

Unité de gestion : Seine aval-Côtiers Normands
Code : WEB_S_202511033740 **Date de mise à jour :** 03/11/2025
Auteur : SPC.SACN



Vue depuis la rue Louvel et Brière côté pont.

GÉOLOCALISATION

Coordonnées WGS84 : X: 0.10234268 / Y: 49.34306480
Coordonnées RGF93 (Lambert 93) X: 489420.78 / Y: 6919809.49
Coordonnées RGF93 (ETRS89) : X: 0.1023427 / Y: 49.3430648
Code Hydro: **Rive de référence:** Droite

1er juin 2003 | Altitude calculée de l'eau : **6.355 m**

Nature de l'inondation : **Débordement de cours d'eau** | Nature du repère : **Laisse d'inondation**

Commentaires : Laisse de crue toujours visible (décoloration du crépi) sur la façade, 22 ans après l'évènement. Laisse de crue à 122.5 cm/sol.

GÉNÉRAL

Code : WEB_R_202511034308 **Date de mise à jour :** 03/11/2025
Auteur : SPC.SACN

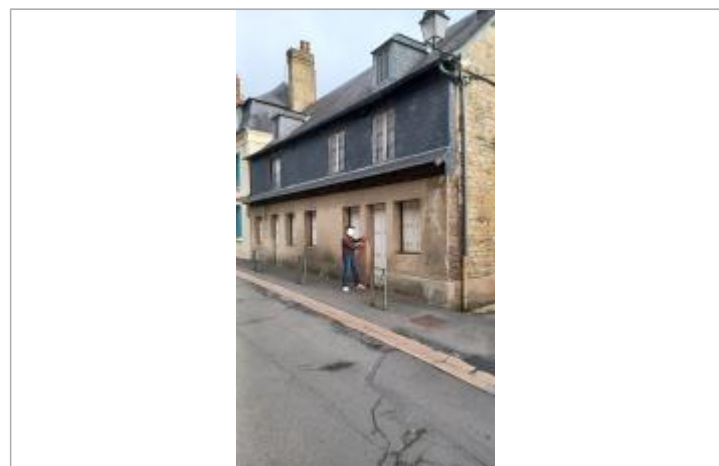

Laisse de crue à 122.5 cm/sol.

MARQUE

Maximum de l'inondation : Oui
Visibilité : Oui **État du repère :** Moyen
Pérennité : Longue **Repère calculé :** Non
PHEC : Oui

SOURCE DE REPÉRAGE : VISITE DE TERRAIN SPC SACN - 11/03/2020

Type de repérage : Campagne de terrain post-inondation
Organisme(s) : SPC Seine aval - Côtiers normands

NIVELLEMENT DU SPC/SACN. LE SPC N'EST PAS GÉOMÈTRE EXPERT, LES COTES SONT DONNÉES À TITRE INDICATIF. - 31/10/2025

Méthode : Méthode combinée
Organisme : SPC Seine aval - Côtiers normands
Commentaires sur le nivellement : Précision instrument: +/- 2 cm
Référence nivelée : Autre type de référence
Description référence du repère : sol au pied de la façade.
Système altimétrique : NGF IGN 1969 (système normal)
Altitude de la référence (en m) : 1.225 m
Différence entre le niveau d'eau et la référence (en m) : 5.130 m
Altitude calculée de l'eau (en m) : 6.355 m