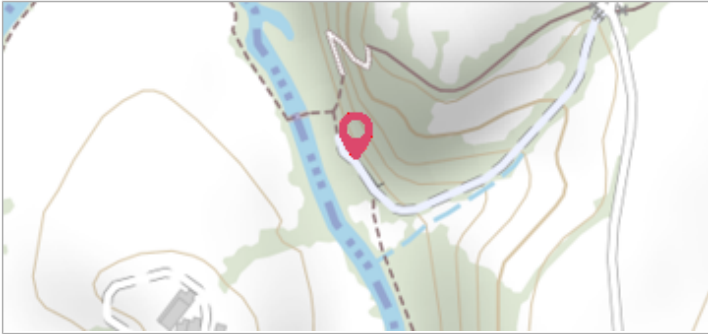

Commune : **MAUGES-SUR-LOIRE**Rivière : **L' Evre****Courossé****2**Repère(s) sur
le site**GÉNÉRAL****Unité de gestion :** Maine-Loire aval**Code :** SPCMLA_S_3**Date de mise à jour :** 31/10/2025**Auteur :** SPC MLA

2025_vue du site

GÉOLOCALISATION**Coordonnées WGS84 :** X: -1.03798990 / Y: 47.31930060**Coordonnées RGF93 (Lambert 93) :** X: 395113.91 / Y: 6698794.69**Coordonnées RGF93 (ETRS89) :** X: -1.0379899 / Y: 47.3193006**Code Hydro:** M60-0300**Rive de référence:** Gauche**1986**Nature de l'inondation : **Débordement de cours d'eau**Nature du repère : **Marque gravée****GÉNÉRAL****Code :** WEB_R_202510315215**Date de mise à jour :****Auteur :** SPC MLA

31/10/2025

MARQUE**Texte :** 86**Maximum de l'inondation :** Oui**Visibilité :** Oui**État du repère :** Bon**Pérennité :** Longue**SOURCE DE REPÉRAGE : VACATION FDR SPC MLA 2025 -****Type de repérage :** Campagne de terrain post-inondation**Organisme :** SPC Maine - Loire aval

2025_vue repère 86