

Commune : **SAINT-FRANCOIS**

**Belle Allée**

**1** Repère(s) sur le site

**GÉNÉRAL**

Unité de gestion : Guadeloupe  
 Code : WEB\_S\_202510230348      Date de mise à jour : 24/10/2025  
 Auteur : DEAL971

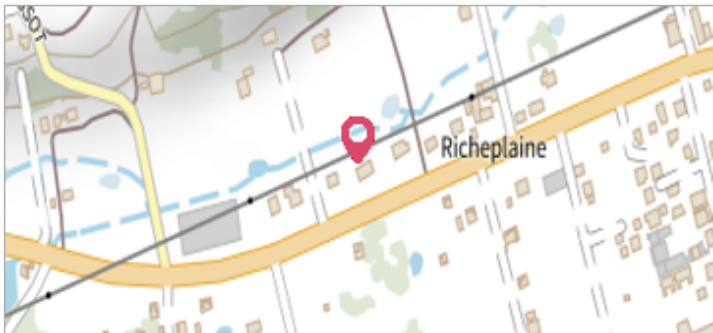

Façade extérieure maison individuelle

**GÉOLOCALISATION**

Coordonnées WGS84 : X: -61.29861980 / Y: 16.25918890  
 (RRAF 91)UTM 20N X: 681819.51 / Y: 1798361.74  
 Coordonnées RGF93 (ETRS89) : X: -61.2986198 / Y: 16.2591889

**10 octobre 2025**      Altitude calculée de l'eau : **non déterminé**

Nature de l'inondation : **Ruissellement**      Nature du repère : **Laisse d'inondation**

**Commentaires** : Inondation chez le particulier liée à un écoulement obstrué en aval de sa propriété.

**GÉNÉRAL**

Code : WEB\_R\_202510231134      Date de mise à jour : 24/10/2025  
 Auteur : DEAL971

**MARQUE**

Maximum de l'inondation : Oui  
 Visibilité : Non      État du repère : Disparu  
 Pérennité : Aucune

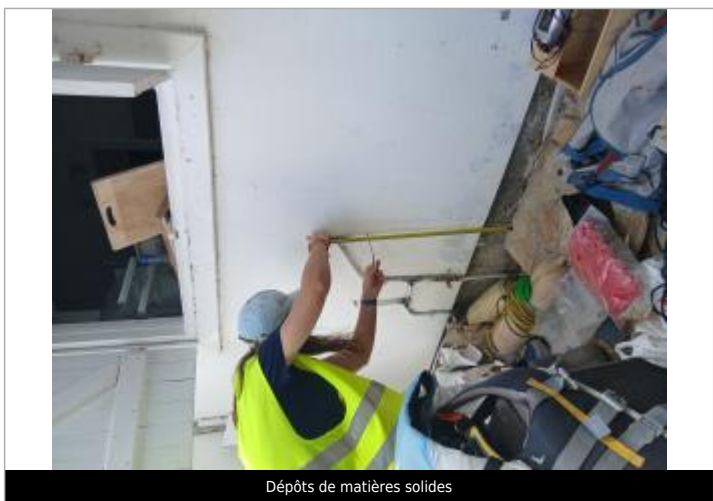

Dépôts de matières solides

**SOURCE DE REPÉRAGE : COLLECTE POST-INONDATION JERRY - DEAL GUADELOUPE -**

Type de repérage : Campagne de terrain post-inondation  
 Organisme(s) : DEAL Guadeloupe

**CAMPAGNE TERRAIN POST-INONDATION**

Méthode : Autre  
 Référence nivelée : Autre type de référence  
 Différence entre le niveau d'eau et la référence (en m) : 0.610 m