



Commune : SAINT-FRANCOIS

Belle Allée**1**

Repère(s) sur le site

GÉNÉRAL

Unité de gestion : Guadeloupe

Code : WEB_S_202510230348

Date de mise à jour : 24/10/2025

Auteur : DEAL971

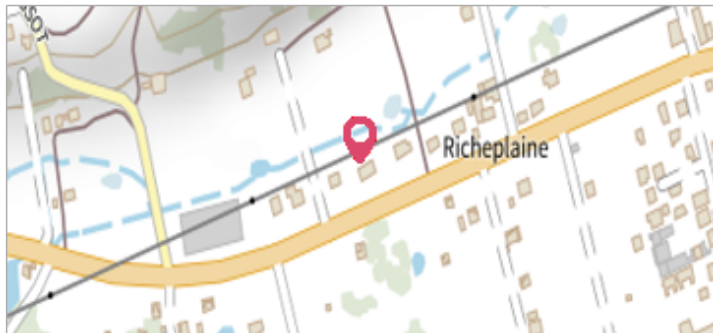

Façade extérieure maison individuelle

GÉOLOCALISATION

Coordonnées WGS84 : X: -61.29861980 / Y: 16.25918890

(RRAF 91)UTM 20N X: 681819.51 / Y: 1798361.74

Coordonnées RGF93 (ETRS89) : X: -61.2986198 / Y: 16.2591889

**10 octobre 2025**Nature de l'inondation : **Ruissellement**Altitude calculée de l'eau : **non déterminé**Nature du repère : **Laisse d'inondation****Commentaires** : Inondation chez le particulier liée à un écoulement obstrué en aval de sa propriété.**GÉNÉRAL**

Code : WEB_R_202510231134

Date de mise à jour :

Auteur : DEAL971

24/10/2025

MARQUE

Maximum de l'inondation : Oui

Visibilité : Non

État du repère : Disparu

Pérennité : Aucune

SOURCE DE REPÉRAGE : COLLECTE POST-INONDATION JERRY - DEAL GUADELOUPE -

Type de repérage : Campagne de terrain post-inondation

Organisme : DEAL Guadeloupe

CAMPAGNE TERRAIN POST-INONDATION

Méthode : Autre

Référence nivelée : Autre type de référence

Différence entre le niveau d'eau et la référence (en m) : 0.610 m

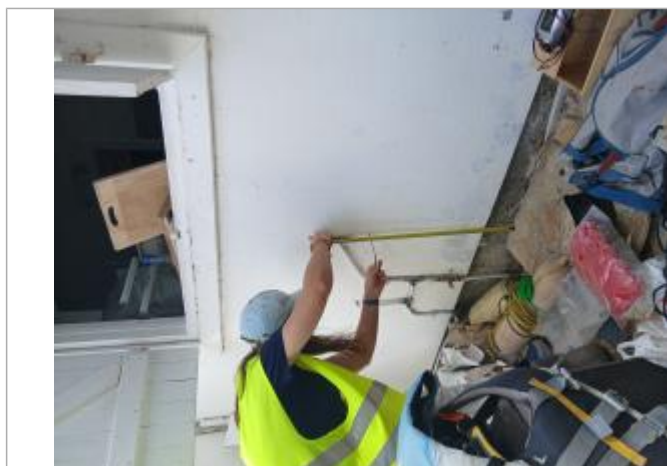

Dépôts de matières solides