



Commune : **MORNE-A-L'EAU**

## Gensolin - maison individuelle

**3** Repère(s) sur le site

### GÉNÉRAL

Unité de gestion : Guadeloupe

Code : WEB\_S\_202510214902

Date de mise à jour : 22/10/2025

Auteur : DEAL971



Vue depuis la rue

### GÉOLOCALISATION

Coordonnées WGS84 : X: -61.47718770 / Y: 16.31230920

(RRAF 91)UTM 20N X: 662688.83 / Y: 1804089.13

Coordonnées RGF93 (ETRS89) : X: -61.4771877 / Y: 16.3123092



**10 octobre 2025**

Nature de l'inondation : **Ruissellement**

Altitude calculée de l'eau : **non déterminé**

Nature du repère : **Laisse d'inondation**

Commentaires : côté rue au niveau du studio

### GÉNÉRAL

Code : WEB\_R\_202510215209

Date de mise à jour : 22/10/2025

Auteur : DEAL971

### MARQUE

Maximum de l'inondation : Oui

Visibilité : Non

État du repère : Disparu

Pérennité : Aucune

**SOURCE DE REPÉRAGE : COLLECTE POST-INONDATION JERRY - DEAL GUADELOUPE -**

Type de repérage : Campagne de terrain post-inondation

Organisme(s) : DEAL Guadeloupe

### CAMPAGNE TERRAIN POST-INONDATION

Méthode : Autre

Référence nivelée : Autre type de référence

Différence entre le niveau d'eau et la référence (en m) : 0.160 m



Dépôts de matières solides



Commune : **MORNE-A-L'EAU**

## Gensolin - maison individuelle

**3** Repère(s) sur le site

### GÉNÉRAL

Unité de gestion : Guadeloupe

Code : WEB\_S\_202510214902

Date de mise à jour : 22/10/2025

Auteur : DEAL971



Vue depuis la rue

### GÉOLOCALISATION

Coordonnées WGS84 : X: -61.47718770 / Y: 16.31230920

(RRAF 91)UTM 20N X: 662688.83 / Y: 1804089.13

Coordonnées RGF93 (ETRS89) : X: -61.4771877 / Y: 16.3123092



**10 octobre 2025**

Nature de l'inondation : **Ruissellement**

Altitude calculée de l'eau : **non déterminé**

Nature du repère : **Laisse d'inondation**

Commentaires : terrasse côté rue

### GÉNÉRAL

Code : WEB\_R\_202510215440

Date de mise à jour : 22/10/2025

Auteur : DEAL971

### MARQUE

Maximum de l'inondation : Oui

Visibilité : Non

État du repère : Disparu

Pérennité : Aucune

**SOURCE DE REPÉRAGE : COLLECTE POST-INONDATION JERRY - DEAL GUADELOUPE -**

Type de repérage : Campagne de terrain post-inondation

Organisme(s) : DEAL Guadeloupe

### CAMPAGNE TERRAIN POST-INONDATION

Méthode : Autre

Commentaires sur le nivellement : hauteur mesurée depuis le haut de la terrasse

Référence nivelée : Autre type de référence

Différence entre le niveau d'eau et la référence (en m) : -0.070 m

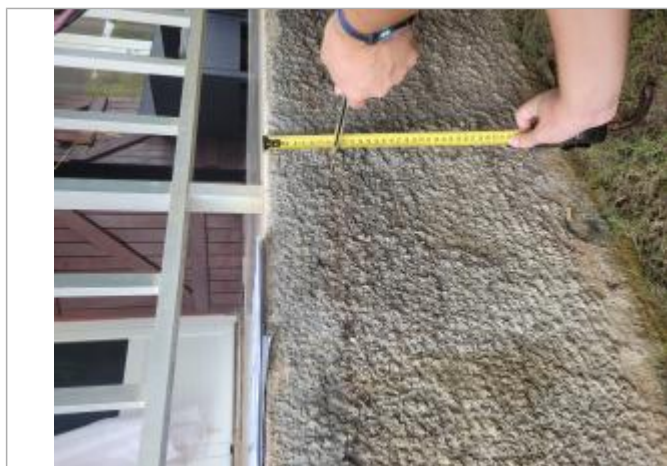

Dépôts de matières solides

Commune : **MORNE-A-L'EAU** | **Gensolin - maison individuelle**

**3** Repère(s) sur le site

**GÉNÉRAL**

Unité de gestion : Guadeloupe  
 Code : WEB\_S\_202510214902      Date de mise à jour : 22/10/2025  
 Auteur : DEAL971



**GÉOLOCALISATION**

Coordonnées WGS84 : X: -61.47718770 / Y: 16.31230920  
 (RRAF 91)UTM 20N X: 662688.83 / Y: 1804089.13  
 Coordonnées RGF93 (ETRS89) : X: -61.4771877 / Y: 16.3123092

**10 octobre 2025**      Altitude calculée de l'eau : **non déterminé**  
 Nature de l'inondation : **Ruissellement**      Nature du repère : **Laisse d'inondation**

Commentaires : Terrasse côté canal

**GÉNÉRAL**

Code : WEB\_R\_202510215045      Date de mise à jour : 22/10/2025  
 Auteur : DEAL971

**MARQUE**

Maximum de l'inondation : Oui  
 Visibilité : Non      État du repère : Disparu  
 Pérennité : Aucune



**SOURCE DE REPÉRAGE : COLLECTE POST-INONDATION JERRY - DEAL GUADELOUPE -**

Type de repérage : Campagne de terrain post-inondation  
 Organisme(s) : DEAL Guadeloupe

**CAMPAGNE TERRAIN POST-INONDATION**

Méthode : Autre  
 Référence nivelée : Autre type de référence  
 Différence entre le niveau d'eau et la référence (en m) : 0.240 m