



Commune : **LES ABYMES**

Résidence Marie-Galante

Commentaires : Le canal de la résidence est rempli de sable, ce qui a empêché la bonne évacuation de l'eau et inondé la cours intérieure de la résidence.

1 Repère(s) sur le site

GÉNÉRAL

Unité de gestion : Guadeloupe

Code : WEB_S_202510204009

Date de mise à jour : 20/10/2025

Auteur : DEAL971

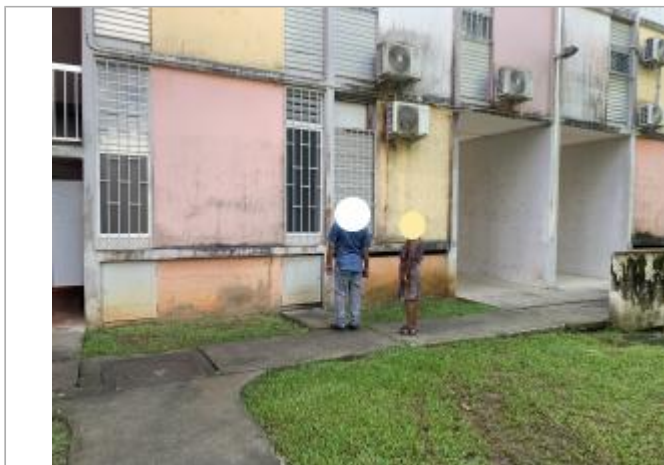
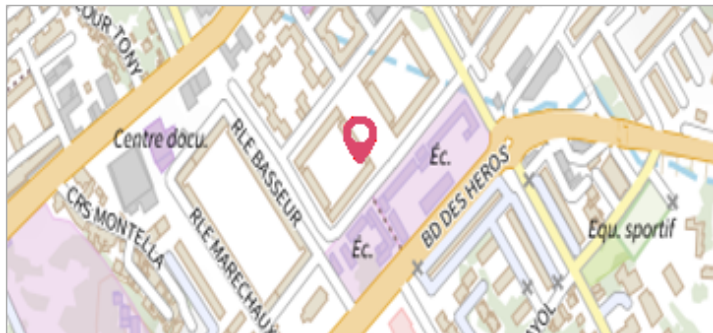

Intérieur de la résidence (C11)

GÉOLOCALISATION

Coordonnées WGS84 : X: -61.52279680 / Y: 16.25152290

(RRAF 91)UTM 20N X: 657863.91 / Y: 1797327.37

Coordonnées RGF93 (ETRS89) : X: -61.5227968 / Y: 16.2515229



10 octobre 2025

Nature de l'inondation : **Ruissellement**

Altitude calculée de l'eau : **non déterminé**

Nature du repère : **Laisse d'inondation**

GÉNÉRAL

Code : WEB_R_202510204234

Date de mise à jour : 20/10/2025

Auteur : DEAL971

MARQUE

Maximum de l'inondation : Oui

Visibilité : Non

État du repère : Disparu

Pérennité : Aucune

SOURCE DE REPÉRAGE : COLLECTE POST-INONDATION JERRY - DEAL GUADELOUPE -

Type de repérage : Campagne de terrain post-inondation

Organisme(s) : DEAL Guadeloupe

CAMPAGNE TERRAIN POST-INONDATION

Méthode : Autre

Référence nivelée : Autre type de référence

Différence entre le niveau d'eau et la référence (en m) : 0.220 m



Dépôts de matières solides