

Commune : **GUICHEN**Rivière : **La Vilaine****Compteur électrique rue de Louvain****1** Repère(s) sur le site**GÉNÉRAL**

Unité de gestion : Vilaine-Côtiers Bretons

Code : SPC_35126_006

Date de mise à jour : 17/10/2025

Auteur : SPC VCB

**GÉOLOCALISATION**

Coordonnées WGS84 : X: -1.77747254 / Y: 47.99950410

Coordonnées RGF93 (Lambert 93) X: 343912.07 / Y: 6777344.08

Coordonnées RGF93 (ETRS89) : X: -1.7774725 / Y: 47.9995041

Code Hydro: J---0060

Rive de référence: Droite

**28 janvier 2025**Nature de l'inondation : **Débordement de cours d'eau**Altitude calculée de l'eau : **18.606 m**Nature du repère : **Marque peinture ou encre****GÉNÉRAL**

Code : SPC_35126_006_2025

Date de mise à jour :

Auteur : SPC VCB

17/10/2025

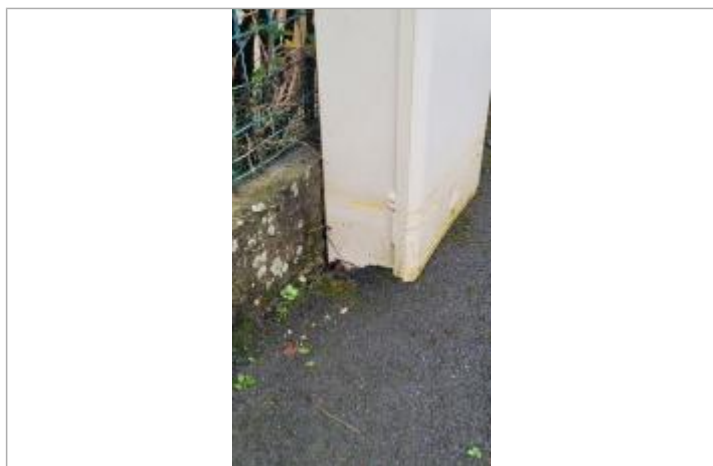

Marque de peinture sur le compteur électrique le 29/01/2025 - photo CEREMA Ouest

MARQUE

Maximum de l'inondation : Oui

Visibilité : Oui

État du repère : Moyen

Pérennité : Moyenne

Repère calculé : Non

PHEC : Oui

SOURCE DE REPÉRAGE : VISITE TERRAIN CEREMA - 14/10/2015

Type de repérage : Campagne de terrain post-inondation

Organisme(s) : CEREMA Ouest

MARQUE DE PEINTURE SUR LE COMPTEUR ÉLECTRIQUE - 29/01/2025

Méthode : Non renseigné

Organisme : CEREMA Ouest

Commentaires sur le nivellement : Le CEREMA Ouest a réalisé deux nivellements de la marque de peinture à 18,606m IGN69 et 18,589m IGN69 soit 2cm environ d'écart entre les deux nivellements.**Référence nivelée :** Marque d'inondation**Description référence du repère :** Marque de peinture sur le compteur électrique**Système altimétrique :** NGF IGN 1969 (système normal)**Altitude de la référence (en m) :** 18.606 m**Altitude calculée de l'eau (en m) :** 18.606 m