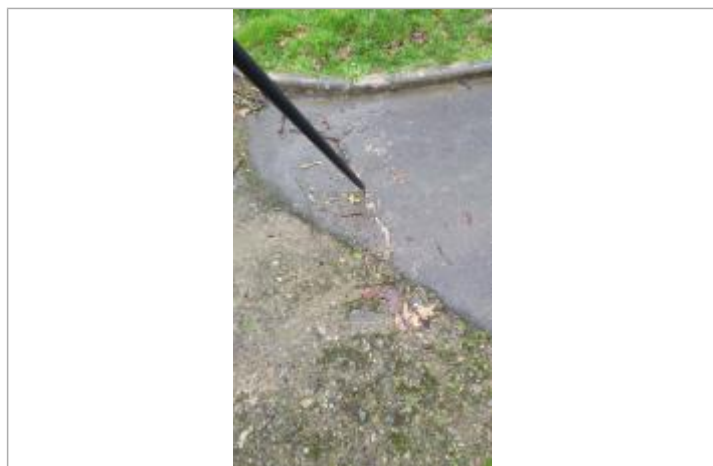

Commune : **BETTON**Rivière : **L' Ille****Parking au bout de l'allée du pigeon blanc****1** Repère(s) sur le site**GÉNÉRAL****Unité de gestion :** Vilaine-Côtiers Bretons**Code :** SPC\_35024\_008**Date de mise à jour :** 25/09/2025**Auteur :** SPC VCB

Parking au bout de l'allée du pigeon blanc

**GÉOLOCALISATION****Coordonnées WGS84 :** X: -1.64086520 / Y: 48.17725350**Coordonnées RGF93 (Lambert 93) :** X: 355242.45 / Y: 6796455.76**Coordonnées RGF93 (ETRS89) :** X: -1.6408652 / Y: 48.1772535**Code Hydro:** J71-0300**Rive de référence:** Gauche**25 janvier 2025**Altitude calculée de l'eau : **33.19 m**Nature de l'inondation : **Débordement de cours d'eau**Nature du repère : **Laisse d'inondation****GÉNÉRAL****Code :** SPC\_35024\_008\_2025**Date de mise à jour :****Auteur :** SPC VCB

25/09/2025

**MARQUE****Maximum de l'inondation :** Oui**Visibilité :** Non**État du repère :** Disparu**Pérennité :** Aucune**Repère calculé :** Non**PHEC :** Oui**SOURCE DE REPÉRAGE : VISITE TERRAIN CEREMA - 14/10/2015****Type de repérage :** Campagne de terrain post-inondation**Organisme(s) :** CEREMA Ouest**LAISSE D'INONDATION SUR LE PARKING - 31/01/2025****Méthode :** Non renseigné**Organisme :** CEREMA Ouest**Référence nivelée :** Marque d'inondation**Description référence du repère :** Laisse d'inondation sur le parking**Système altimétrique :** NGF IGN 1969 (système normal)**Altitude de la référence (en m) :** 33.190 m**Altitude calculée de l'eau (en m) :** 33.19 m

Laisse d'inondation sur le parking au bout de l'allée du pigeon blanc