

Commune : **SAINT-AULAIRE**Rivière : **La Loyre****Champ #12****1**

Repère(s) sur le site

GÉNÉRAL

Unité de gestion : Gironde-Adour-Dordogne

Code : 25GAD_LOV_S_51

Date de mise à jour : 01/09/2025

Auteur : SPC GAD

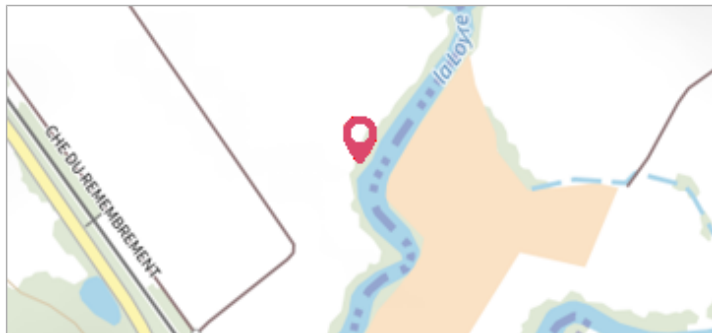
**GÉOLOCALISATION**

Coordonnées WGS84 : X: 1.41987040 / Y: 45.23424630

Coordonnées RGF93 (Lambert 93) X: 576015.66 / Y: 6460675.32

Coordonnées RGF93 (ETRS89) : X: 1.4198704 / Y: 45.2342463

Code Hydro: P32-0400

Rive de référence: Gauche

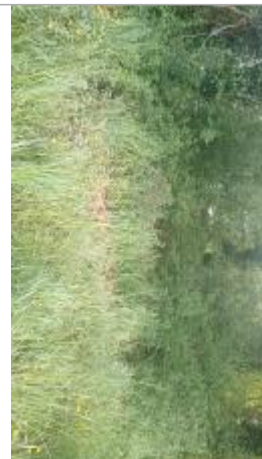

Vue du site - auteur : AGERIN

**21 avril 2025**Nature de l'inondation : **Débordement de cours d'eau**Altitude calculée de l'eau : **110.866 m**Nature du repère : **Laisse d'inondation**

Commentaires : Débris végétaux sur haie dense - Finesse : Médiocre - Confiance : Douteuse

GÉNÉRAL

Code : 25GAD_LOV_R_51_1

Date de mise à jour :

Auteur : SPC GAD

01/09/2025



Vue de la laisse - auteur : AGERIN

MARQUE

Maximum de l'inondation : Oui

Visibilité : Non

État du repère : Disparu

Pérennité : Aucune

Repère calculé : Non renseigné

PHEC : Non renseigné

SOURCE DE REPÉRAGE : RELEVÉ DES LAISSES DE LA CRUE D'AVRIL 2025 SUR LA LOYRE ET LA VÈZÈRE - 30/04/2025

Type de repérage : Campagne de terrain post-inondation

Organisme : AGERIN

NIVELLEMENT POST-CRUE - 30/04/2025

Méthode : GPS

Organisme : AGERIN

Commentaires sur le nivellement : Précision nivellement : 0,02 m

Référence nivelée : Autre type de référence

Description référence du repère : Sol

Système altimétrique : NGF IGN 1969 (système normal)

Altitude de la référence (en m) : 110.486 m

Différence entre le niveau d'eau et la référence (en m) : 0.380 m

Altitude calculée de l'eau (en m) : 110.866