

Commune : **BRUZ** | Rivière : **La Vilaine**

Lotissement Cicé-Blossac, devant le n°8 rue de la Giraudais

1 Repère(s) sur le site

GÉNÉRAL

Unité de gestion : Vilaine-Côtiers Bretons
 Code : SPC_35047_015 Date de mise à jour : 29/08/2025
 Auteur : SPC VCB



GÉOLOCALISATION

Coordonnées WGS84 : X: -1.76460718 / Y: 48.03726010
 Coordonnées RGF93 (Lambert 93) X: 345122.83 / Y: 6781474.08
 Coordonnées RGF93 (ETRS89) : X: -1.7646072 / Y: 48.0372601
 Code Hydro: J---0060 Rive de référence: Gauche

28 janvier 2025 Altitude calculée de l'eau : **20.13 m**

Nature de l'inondation : **Débordement de cours d'eau** Nature du repère : **Laisse d'inondation**

GÉNÉRAL

Code : SPC_35047_015_2025 Date de mise à jour : 29/08/2025
 Auteur : SPC VCB

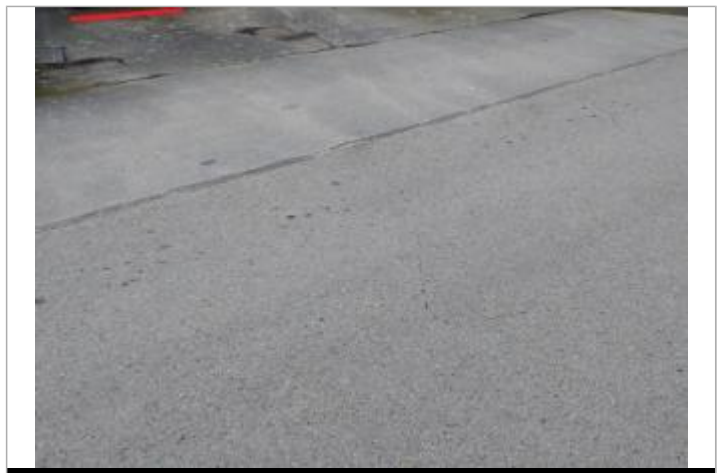

MARQUE

Maximum de l'inondation : Oui
 Visibilité : Non État du repère : Disparu
 Pérennité : Aucune Repère calculé : Non
 PHEC : Non

SOURCE DE REPÉRAGE : RENNES MÉTROPOLE RELEVÉS LAISSES 2025 - 28/02/2025

Type de repérage : Campagne de terrain post-inondation

LAISSE D'INONDATION DEVANT LE N°8 RUE DE LA GIRAUDAIS

Méthode : Non renseigné
 Référence nivelée : Marque d'inondation
 Description référence du repère : Laisse d'inondation devant le n°8 rue de la Giraudais
 Système altimétrique : NGF IGN 1969 (système normal)
 Altitude de la référence (en m) : 20.130 m
 Altitude calculée de l'eau (en m) : 20.13 m