



Commune : **BRUZ**

Rivière : **La Vilaine**

Lotissement Cicé-Blossac, devant le n°8 rue de la Giraudais

1 Repère(s) sur le site

GÉNÉRAL

Unité de gestion : Vilaine-Côtiers Bretons

Code : SPC_35047_015

Date de mise à jour : 29/08/2025

Auteur : SPC VCB



vue de la Giraudais devant le n°8

GÉOLOCALISATION

Coordonnées WGS84 : X: -1.76460718 / Y: 48.03726010

Coordonnées RGF93 (Lambert 93) : X: 345122.83 / Y: 6781474.08

Coordonnées RGF93 (ETRS89) : X: -1.7646072 / Y: 48.0372601

Code Hydro: J---0060

Rive de référence: Gauche

28 janvier 2025

Altitude calculée de l'eau : **20.13 m**



Nature de l'inondation : **Débordement de cours d'eau**

Nature du repère : **Laisse d'inondation**

GÉNÉRAL

Code : SPC_35047_015_2025

Date de mise à jour : 29/08/2025

Auteur : SPC VCB

MARQUE

Maximum de l'inondation : Oui

Visibilité : Non

État du repère : Disparu

Pérennité : Aucune

Repère calculé : Non

PHEC : Non

SOURCE DE REPÉRAGE : RENNES MÉTROPOLE RELEVÉS LAISSES 2025 - 28/02/2025

Type de repérage : Campagne de terrain post-inondation

LAISSE D'INONDATION DEVANT LE N°8 RUE DE LA GIRAUDAIS

Méthode : Non renseigné

Référence nivelée : Marque d'inondation

Description référence du repère : Laisse d'inondation devant le n°8 rue de la Giraudais

Système altimétrique : NGF IGN 1969 (système normal)

Altitude de la référence (en m) : 20.130 m

Altitude calculée de l'eau (en m) : 20.13

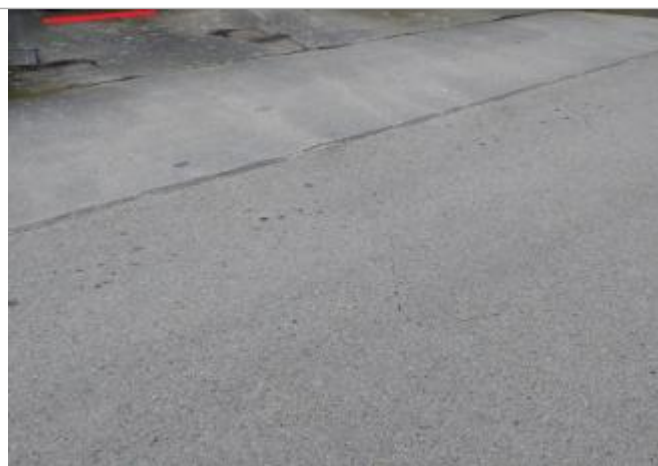

relevé de laisse d'inondation devant le n°8 rue de la Giraudais (photo Rennes Métropole)