

Commune : **BUXEROLLES**Rivière : **Le Clain****Terrain face au 10 rue de Clotet****3**Repère(s) sur  
le site**GÉNÉRAL****Unité de gestion :** Vienne-Charente-Atlantique**Code :** WEB\_S\_202508270134**Date de mise à jour :** 25/11/2025**Auteur :** EPTB\_Vienne

Vue sur le cabanon

**GÉOLOCALISATION****Coordonnées WGS84 :** X: 0.35931000 / Y: 46.61804400**Coordonnées RGF93 (Lambert 93) :** X: 497962.22 / Y: 6616488.21**Coordonnées RGF93 (ETRS89) :** X: 0.35931 / Y: 46.618044**Code Hydro:** L2--0160**Rive de référence:** Droite**Mars 2020**Nature de l'inondation : **Débordement de cours d'eau**Nature du repère : **Laisse d'inondation**

**Commentaires :** Laisse d'inondation présente sur un bureau entreposé dans le cabanon. La laisse est à environ 32 cm du sol. Cette identification est associée à un témoignage des anciens et actuels propriétaires qui date cette laisse à Mars 2020.

**GÉNÉRAL****Code :** BUXE11**Date de mise à jour :****Auteur :** EPTB\_Vienne

26/11/2025

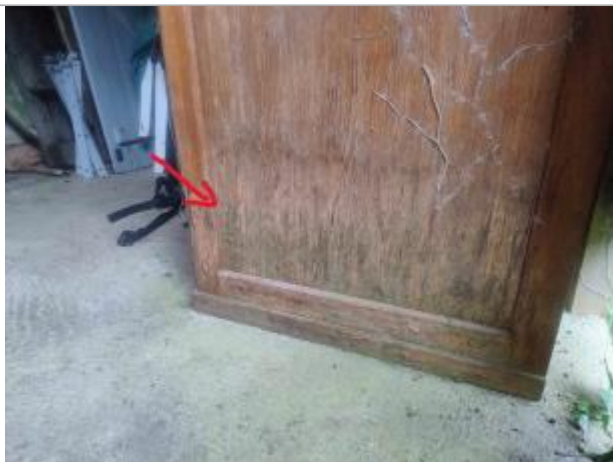
**MARQUE****Maximum de l'inondation :** Oui**Visibilité :** Non**État du repère :** Bon**Pérennité :** Moyenne**Repère calculé :** Non**PHEC :** Non

Vue sur la laisse d'inondation

**SOURCE DE REPÉRAGE : RECENSEMENT DES REPÈRES DE CRUES  
PAR L'EPTB VIENNE - PHASE OPÉRATIONNELLE DU PAPI VIENNE-  
CLAIN - 22/04/2024**

**Type de repérage :** Campagne de terrain post-inondation**Organisme :** Etablissement public du bassin de la Vienne