

Commune : **BUXEROLLES** | Rivière : **Le Clain**

Terrain face au 10 rue de Clotet

3 Repère(s) sur le site

GÉNÉRAL

Unité de gestion : Vienne-Charente-Atlantique
Code : WEB_S_202508270134 **Date de mise à jour :** 25/11/2025
Auteur : EPTB_Vienne



Vue sur le cabanon

GÉOLOCALISATION

Coordonnées WGS84 : X: 0.35931000 / Y: 46.61804400
Coordonnées RGF93 (Lambert 93) X: 497962.22 / **Y:** 6616488.21
Coordonnées RGF93 (ETRS89) : X: 0.35931 / Y: 46.618044
Code Hydro: L2--0160 **Rive de référence:** Droite

Mars 2020 Nature de l'inondation : **Débordement de cours d'eau** Nature du repère : **Témoignage oral**

Commentaires : Témoignage oral donné par les propriétaires actuels et anciens : « L'eau est arrivée en mars 2020 à la première marche ». Cela équivalait à une hauteur de 32 cm environ. L'escalier est situé dans la cabane du terrain et mène vers la rue.

GÉNÉRAL

Code : BUXE12 **Date de mise à jour :** 26/11/2025
Auteur : EPTB_Vienne

MARQUE

Maximum de l'inondation : Oui
Visibilité : Non **État du repère :** Disparu
Pérennité : Aucune **Repère calculé :** Non
PHEC : Non



Vue sur la 1ère marche de l'escalier (niveau atteint par le Clain en mars 2020).

SOURCE DE REPÉRAGE : RECENSEMENT DES REPÈRES DE CRUES PAR L'EPTB VIENNE - PHASE OPÉRATIONNELLE DU PAPI VIENNE-CLAIN - 22/04/2024

Type de repérage : Campagne de terrain post-inondation
Organisme(s) : Etablissement public du bassin de la Vienne

Commune : **BUXEROLLES**Rivière : **Le Clain****Terrain face au 10 rue de Clotet****3** Repère(s) sur le site**GÉNÉRAL****Unité de gestion :** Vienne-Charente-Atlantique**Code :** WEB_S_202508270134 **Date de mise à jour :** 25/11/2025**Auteur :** EPTB_Vienne

Vue sur le cabanon

GÉOLOCALISATION**Coordonnées WGS84 :** X: 0.35931000 / Y: 46.61804400**Coordonnées RGF93 (Lambert 93) :** X: 497962.22 / Y: 6616488.21**Coordonnées RGF93 (ETRS89) :** X: 0.35931 / Y: 46.618044**Code Hydro:** L2--0160 **Rive de référence:** Droite**Février 2024**Nature de l'inondation : **Débordement de cours d'eau**Nature du repère : **Témoignage oral****Commentaires :** Témoignage oral donné par les propriétaires actuels et anciens : « L'eau est arrivée en février 2024 en haut de la marche (escalier qui descend vers le Clain) ». À une hauteur qui correspond au seuil de la cabane.**GÉNÉRAL****Code :** BUXE13**Date de mise à jour :****Auteur :** EPTB_Vienne

26/11/2025

MARQUE**Maximum de l'inondation :** Oui**Visibilité :** Non**État du repère :** Disparu**Pérennité :** Aucune**Repère calculé :** Non**PHEC :** Non**SOURCE DE REPÉRAGE :** RECENSEMENT DES REPÈRES DE CRUES PAR L'EPTB VIENNE - PHASE OPÉRATIONNELLE DU PAPI VIENNE-CLAIN - 22/04/2024**Type de repérage :** Campagne de terrain post-inondation**Organisme(s) :** Etablissement public du bassin de la Vienne

Vue sur la marche identifiée dans le témoignage des propriétaires. (flèche rouge correspond à la hauteur de l'eau en février 2024)



Commune : **BUXEROLLES**

Rivière : **Le Clain**

Terrain face au 10 rue de Clotet

3 Repère(s) sur le site

GÉNÉRAL

Unité de gestion : Vienne-Charente-Atlantique

Code : WEB_S_202508270134 **Date de mise à jour :** 25/11/2025

Auteur : EPTB_Vienne



Vue sur le cabanon

GÉOLOCALISATION

Coordonnées WGS84 : X: 0.35931000 / Y: 46.61804400

Coordonnées RGF93 (Lambert 93) X: 497962.22 / Y: 6616488.21

Coordonnées RGF93 (ETRS89) : X: 0.35931 / Y: 46.618044

Code Hydro: L2--0160 **Rive de référence:** Droite

Mars 2020

Nature de l'inondation : **Débordement de cours d'eau**

Nature du repère : **Laisse d'inondation**

Commentaires : Laisse d'inondation présente sur un bureau entreposé dans le cabanon. La laisse est à environ 32 cm du sol. Cette identification est associée à un témoignage des anciens et actuels propriétaires qui date cette laisse à Mars 2020.

GÉNÉRAL

Code : BUXE11

Date de mise à jour :

Auteur : EPTB_Vienne

26/11/2025

MARQUE

Maximum de l'inondation : Oui

Visibilité : Non

État du repère : Bon

Pérennité : Moyenne

Repère calculé : Non

PHEC : Non

SOURCE DE REPÉRAGE : RECENSEMENT DES REPÈRES DE CRUES PAR L'EPTB VIENNE - PHASE OPÉRATIONNELLE DU PAPI VIENNE-CLAIN - 22/04/2024

Type de repérage : Campagne de terrain post-inondation

Organisme(s) : Etablissement public du bassin de la Vienne

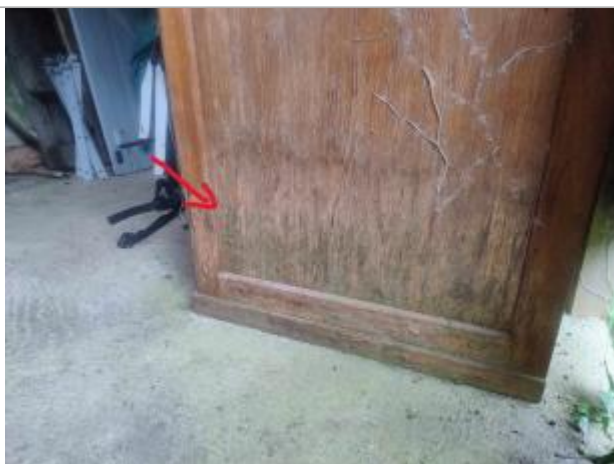

Vue sur la laisse d'inondation