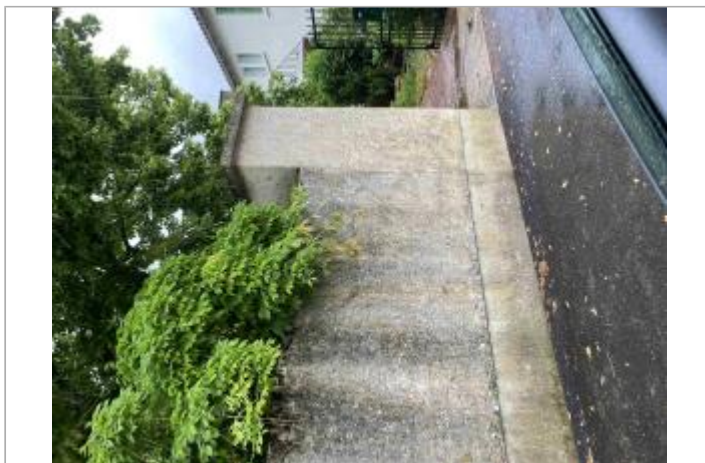

Commune : **SMARVES**Rivière : **Le Clain****Pilier au 27 Moulin****Commentaires** : Le pilier sert de repère visuel en cas de montée d'eau pour les habitants du secteur Moulin.**1** Repère(s) sur le site**GÉNÉRAL****Unité de gestion** : Vienne-Charente-Atlantique**Code** : WEB_S_202508201453 **Date de mise à jour** : 25/11/2025**Auteur** : EPTB_Vienne

Pilier (27 Moulin)

GÉOLOCALISATION**Coordonnées WGS84** : X: 0.33857500 / Y: 46.52905000**Coordonnées RGF93 (Lambert 93)** X: 496043.34 / Y: 6606663.67**Coordonnées RGF93 (ETRS89)** : X: 0.338575 / Y: 46.52905**Code Hydro**: L2--0160 **Rive de référence**: Droite**Décembre 1982**Nature de l'inondation : **Débordement de cours d'eau**Nature du repère : **Photographie****Commentaires** : Le repère correspond à une photographie prise en décembre 1982 (© J. Marchetto). Selon un témoignage, l'eau était montée à 5 cm sous la pointe de diamant du pilier, soit environ 210 cm au-dessus du sol. Aucune marque n'est aujourd'hui visible sur le pilier.**GÉNÉRAL****Code** : SMAR02**Date de mise à jour** :**Auteur** : EPTB_Vienne

26/11/2025

MARQUE**Maximum de l'inondation** : Oui**Visibilité** : Oui**État du repère** : Bon**Pérennité** : Aucune**SOURCE DE REPÉRAGE : RECENSEMENT DES REPÈRES DE CRUES PAR L'EPTB VIENNE - PHASE OPÉRATIONNELLE DU PAPI VIENNE-CLAIN - 10/04/2025****Type de repérage** : Campagne de terrain post-inondation**Organisme(s)** : Etablissement public du bassin de la Vienne

Vue sur le pilier en 1982 (© J. Marchetto)