Commune : **SALLANCHES** | Rivière : **La Bialle**

pont des régies

1 Repère(s) sur le site

GÉNÉRAL

Unité de gestion : Alpes du Nord
Code : SM3A_S_173 **Date de mise à jour :** 24/07/2025
Auteur : SM3A

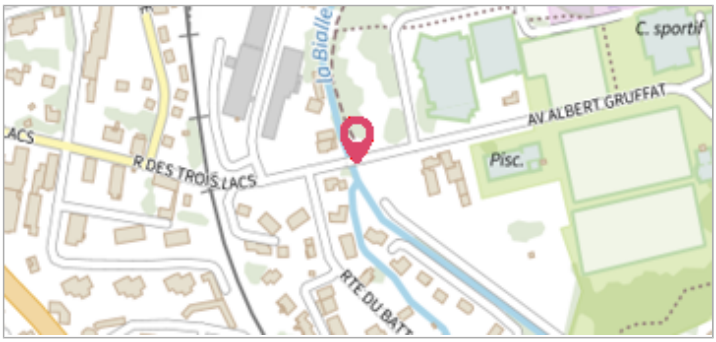

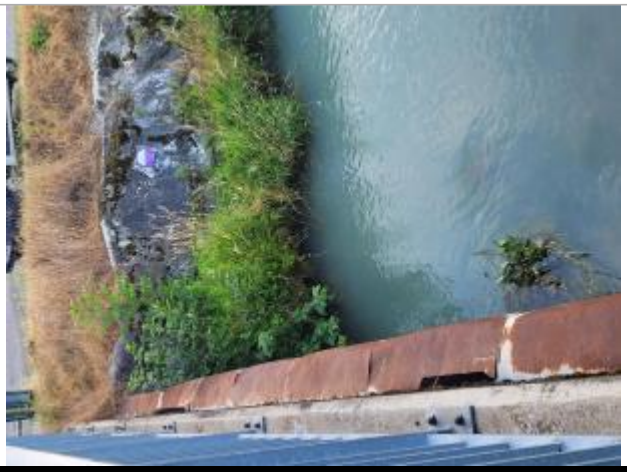
La Bialle pont des régies

GÉOLOCALISATION

Coordonnées WGS84 : X: 6.63916175 / Y: 45.93225370
Coordonnées RGF93 (Lambert 93) X: 981892.37 / Y: 6543447.58
Coordonnées RGF93 (ETRS89) : X: 6.6391618 / Y: 45.9322537
Code Hydro: V0030580 **Rive de référence:**

14 novembre 2023

Nature de l'inondation : **Débordement de cours d'eau** Nature du repère : **Repère normalisé (décret n°2005-233)**

GÉNÉRAL

Code : SM3A_R_207 **Date de mise à jour :** 24/07/2025
Auteur : SM3A

crue de l'Arve de novembre 2023 pont des régies

MARQUE

Texte : crue de l'Arve du 14 novembre 2023
Maximum de l'inondation : Oui
Visibilité : Oui **État du repère :** Bon
Pérennité : Longue **Repère calculé :** Non
PHEC : Oui