

Commune : **CHAMBORNAY-LES-PIN** | Rivière : **L' Ognon**

Intersection RD15-RD188

1 Repère(s) sur le site

GÉNÉRAL

Unité de gestion : Saône-Doubs
Code : 25OGNDT25_S_89 **Date de mise à jour :** 21/05/2025
Auteur : EPTB Saône et Doubs



GÉOLOCALISATION

Coordonnées WGS84 : X: 5.90741190 / Y: 47.33655100
Coordonnées RGF93 (Lambert 93) X: 919498 / Y: 6696955
Coordonnées RGF93 (ETRS89) : X: 5.9074119 / Y: 47.336551
Code Hydro: U10-0400 **Rive de référence:** Droite

1983 Nature de l'inondation : **Débordement de cours d'eau** Nature du repère : **Témoignage oral**

Commentaires : Doute sur la date. Le maire indique que l'eau est arrivée au maximum au niveau du carrefour. Pas sûr de l'année (pensait 1985). Peu fiable.

GÉNÉRAL

Code : 25OGNDT25_R_89_1 **Date de mise à jour :** 21/05/2025
Auteur : EPTB Saône et Doubs

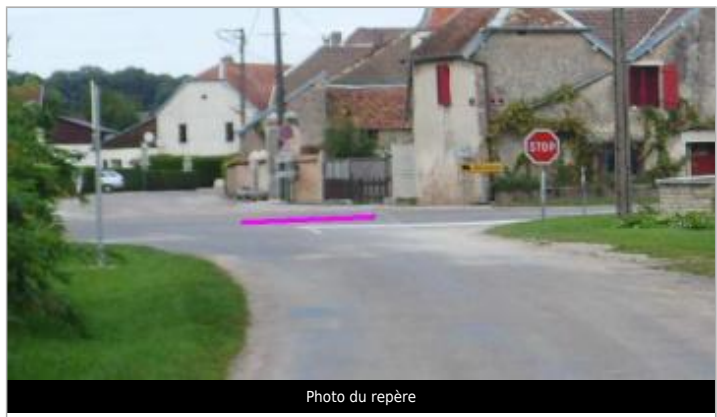

MARQUE

Maximum de l'inondation : Oui
Visibilité : Non **État du repère :** Non renseigné
Pérennité : Non renseigné **Repère calculé :** Non renseigné
PHEC : Non renseigné

SOURCE DE REPÉRAGE : COMPILATION DE LAISSES RELEVÉES SUR L'OGNON RÉALISÉE PAR L'EPTB SAÔNE-DOUBS POUR LA DDT25 -

Type de repérage : Source bibliographique
Organisme(s) : DDT 25