

Commune : **LARIANS-ET-MUNANS** | Rivière : **L' Ognon**

**5 rue Sully Prudhomme**

**1** Repère(s) sur le site

**GÉNÉRAL**

**Unité de gestion :** Saône-Doubs  
**Code :** 25OGNDT25\_S\_217      **Date de mise à jour :** 21/05/2025  
**Auteur :** EPTB Saône et Doubs

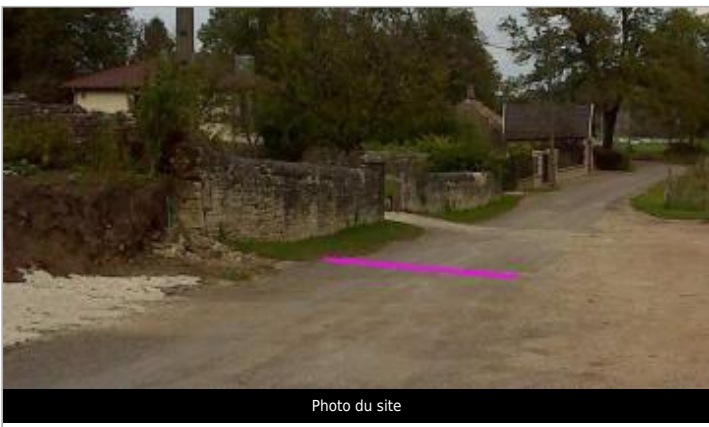

Photo du site

**GÉOLOCALISATION**

**Coordonnées WGS84 :** X: 6.23727740 / Y: 47.41568350  
**Coordonnées RGF93 (Lambert 93)** X: 944028 / Y: 6706707  
**Coordonnées RGF93 (ETRS89)** : X: 6.2372774 / Y: 47.4156835  
**Code Hydro:** U10-0400      **Rive de référence:** Droite

**Février 1982**

Nature de l'inondation : **Débordement de cours d'eau**      Nature du repère : **Témoignage oral**

**Commentaires :** Ou 1983 (date incertaine). Vue au maximum de l'eau au coin de la propriété sur la rue, à hauteur du poteau électrique. Au début des années 80. De temps en temps l'eau arrive au poteau suivant.

**GÉNÉRAL**

**Code :** 25OGNDT25\_R\_217\_1      **Date de mise à jour :** 21/05/2025  
**Auteur :** EPTB Saône et Doubs

**MARQUE**

**Maximum de l'inondation :** Oui  
**Visibilité :** Non      **État du repère :** Non renseigné  
**Pérennité :** Non renseigné      **Repère calculé :** Non renseigné  
**PHEC :** Non renseigné

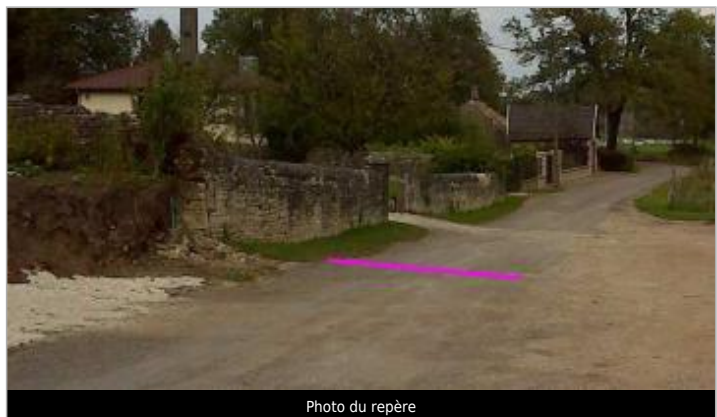

Photo du repère

**SOURCE DE REPÉRAGE : COMPILATION DE LAISSES RELEVÉES SUR L'OGNON RÉALISÉE PAR L'EPTB SAÔNE-DOUBS POUR LA DDT25 -**

**Type de repérage :** Source bibliographique  
**Organisme(s) :** DDT 25