

Commune : **PIN** | Rivière : **L' Ognon**

Maison le long de l'Ognon route de Chambornay

1 Repère(s) sur le site

GÉNÉRAL

Unité de gestion : Saône-Doubs
 Code : 25OGNDT25_S_72 Date de mise à jour : 21/05/2025
 Auteur : EPTB Saône et Doubs



Photo du site

GÉOLOCALISATION

Coordonnées WGS84 : X: 5.88221690 / Y: 47.32192810
 Coordonnées RGF93 (Lambert 93) X: 917656 / Y: 6695262
 Coordonnées RGF93 (ETRS89) : X: 5.8822169 / Y: 47.3219281
 Code Hydro: U10-0400 Rive de référence: Droite

Date inconnue ou approximative
 Nature de l'inondation : **Débordement de cours d'eau** Nature du repère : **Marque peinture ou encre**

Commentaires : Traces horizontales visibles sur 2 façades du bâtiment. Les 2 traces sont à 105 et 80cm de hauteur.

GÉNÉRAL

Code : 25OGNDT25_R_72_1 Date de mise à jour : 24/07/2025
 Auteur : EPTB Saône et Doubs

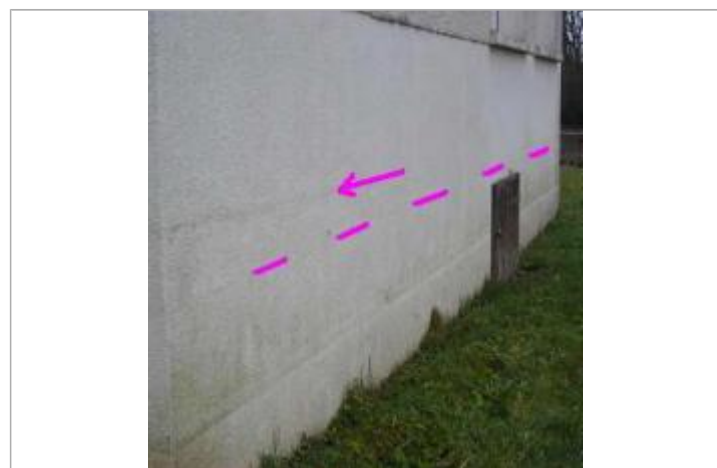

Photo du repère

MARQUE

Maximum de l'inondation : Oui
 Visibilité : Oui État du repère : Non renseigné
 Pérennité : Non renseigné Repère calculé : Non renseigné
 PHEC : Non renseigné

SOURCE DE REPÉRAGE : COMPILATION DE LAISSES RELEVÉES SUR L'OGNON RÉALISÉE PAR L'EPTB SAÔNE-DOUBS POUR LA DDT25 -

Type de repérage : Source bibliographique
 Organisme(s) : DDT 25