



Commune : SAINT-JUST-SUR-DIVE

Rivière : Le Thouet

**Champ #28****1** Repère(s) sur le site**GÉNÉRAL**

Unité de gestion : Vienne-Charente-Atlantique

Code : 25VCA\_THO\_S\_463

Date de mise à jour : 16/05/2025

Auteur : opiotte

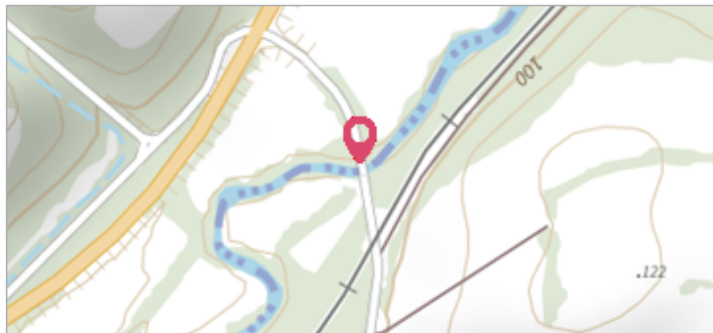
**GÉOLOCALISATION**

Coordonnées WGS84 : X: -0.09160900 / Y: 47.18498670

Coordonnées RGF93 (Lambert 93) X: 465943.75 / Y: 6680660.42

Coordonnées RGF93 (ETRS89) : X: -0.091609 / Y: 47.1849867

Code Hydro: L8-0210

Rive de référence: Droite

**10 janvier 2025**Altitude calculée de l'eau : **28.986 m**Nature de l'inondation : **Débordement de cours d'eau**Nature du repère : **Laisse d'inondation**

Commentaires : Débris végétaux au sol - Code laisse : 479 - Finesse : Mediocre - Confiance : Douteuse

**GÉNÉRAL**

Code : 25VCA\_THO\_R\_463\_1

Date de mise à jour :

Auteur : SPC VCA

16/05/2025

**MARQUE**

Maximum de l'inondation : Oui

Visibilité : Non renseigné

État du repère : Non renseigné

Pérennité : Non renseigné

Repère calculé : Non renseigné

PHEC : Non renseigné

**SOURCE DE REPÉRAGE : RELEVÉ DE LAISSES DE LA CRUE DE JANVIER 2025 SUR LE THOUET - 14/03/2025**

Type de repérage : Campagne de terrain post-inondation

Organisme(s) : AGERIN

**NIVELLEMENT POST-CRUE - 29/01/2025**

Méthode : GPS

Organisme : AGERIN

Commentaires sur le nivellement : précision nivellement : 0,02 m

Référence nivelée : Marque d'inondation

Système altimétrique : NGF IGN 1969 (système normal)

Altitude de la référence (en m) : 28.986 m

Altitude calculée de l'eau (en m) : 28.986