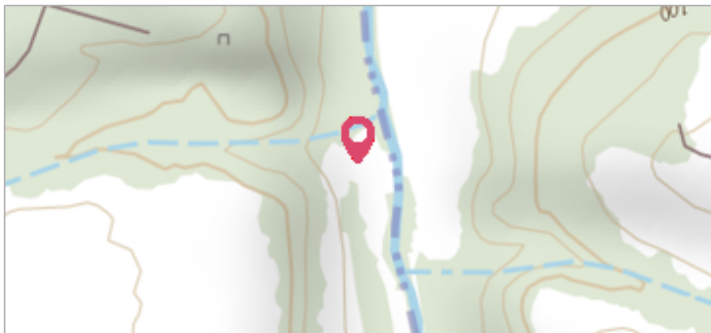

Commune : **VERNOU-SUR-BRENNE**Rivière : **La Loire****30 Route de Château-renault****1** Repère(s) sur le site**GÉNÉRAL****Unité de gestion :** Loire-Allier-Cher-Indre**Code :** 25LACIH09\_S\_78**Date de mise à jour :** 15/05/2025**Auteur :** SPC LACI**GÉOLOCALISATION****Coordonnées WGS84 :** X: 0.84262700 / Y: 47.41380000**Coordonnées RGF93 (Lambert 93) :** X: 537344.83 / Y: 6703716.91**Coordonnées RGF93 (ETRS89) :** X: 0.842627 / Y: 47.4138**Code Hydro :** ----0000**Rive de référence :** Droite**1866**Nature de l'inondation : **Débordement de cours d'eau**Altitude calculée de l'eau : **55.49 m**Nature du repère : **Document écrit****Commentaires :** Repère à Vernou (position imprécise)**GÉNÉRAL****Code :** 25LACIH09\_R\_78\_1**Date de mise à jour :****Auteur :** SPC LACI

15/05/2025

**MARQUE****Maximum de l'inondation :** Non renseigné**Visibilité :** Non renseigné**État du repère :** Non renseigné**Pérennité :** Non renseigné**Repère calculé :** Non renseigné**PHEC :** Non renseigné**SOURCE DE REPÉRAGE :** SPC LACI, CRUES HISTORIQUES DE LA LOIRE DU XIXE SIÈCLE - VALS DE CISSE, CHARGÉ ET AMBOISE - 14/06/2017**Type de repérage :** Source bibliographique**Organisme(s) :** SPC Loire-Allier-Cher-Indre**CONVERSION BOURDALOUË DOCUMENTS ANCIENS - ATLAS DES ZONES INONDABLES ET CARTOGRAPHIES DES PLUS HAUTES EAUX CONNUES - DREAL CENTRE-VAL DE LOIRE - 27/07/2011****Méthode :** Non renseigné**Organisme :** SPC Loire-Allier-Cher-Indre**Commentaires sur le nivellement :** Nivellement d'origine en Bourdalouë, avec une imprécision de 10 cm issue de la conversion en IGN69.**Référence nivelée :** Marque d'inondation**Système altimétrique :** NGF IGN 1969 (système normal)**Altitude de la référence (en m) :** 55.490 m**Altitude calculée de l'eau (en m) :** 55.49 m