



Commune : SAINT-SEVER-DE-SAINTONGE

Rivière : La Charente

Pont de Beillant**1**

Repère(s) sur le site

GÉNÉRAL

Unité de gestion : Vienne-Charente-Atlantique

Code : WEB_S_202504175444

Date de mise à jour : 17/04/2025

Auteur : EPTB Charente

**GÉOLOCALISATION**

Coordonnées WGS84 : X: -0.52968210 / Y: 45.70599010

Coordonnées RGF93 (Lambert 93) X: 425459.47 / Y: 6517961

Coordonnées RGF93 (ETRS89) : X: -0.5296821 / Y: 45.7059901

Code Hydro: R---0000

Rive de référence: Gauche

**Décembre 1982**

Nature de l'inondation : Débordement de cours d'eau

Altitude calculée de l'eau : 7.99 m

Nature du repère : Repère normalisé (décret n°2005-233)

GÉNÉRAL

Code : WEB_R_202504175644

Date de mise à jour : 17/04/2025

Auteur : EPTB Charente

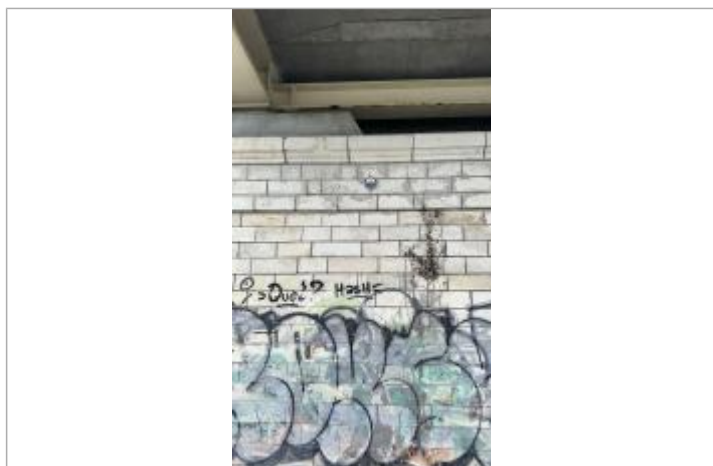

Photo du repère

MARQUE

Maximum de l'inondation : Oui

Visibilité : Oui

Pérennité : Longue

PHEC : Oui

État du repère : Bon

Repère calculé : Non

SOURCE DE REPÉRAGE : PROGRAMME DE POSE DE REPÈRES DE CRUES DE L'EPTB CHARENTE - 2022-2024 -

Type de repérage : Source bibliographique

Organisme : Institution interdépartementale pour l'aménagement du fleuve Charente et de ses affluents

NIVELLEMENT - 24/07/2024

Méthode : GPS

Organisme : Institution interdépartementale pour l'aménagement du fleuve Charente et de ses affluents

Référence nivelée : Marque d'inondation

Système altimétrique : NGF IGN 1969 (système normal)

Altitude de la référence (en m) : 7.990 m

Altitude calculée de l'eau (en m) : 7.99