

Commune : **GARNAT-SUR-ENGIEVRE**Rivière : **La Loire****Champ, Entre les lieux-dit Les Godards et les Sables, D973****Commentaires** : Site localisé approximativement à partir de la photographie prise par drone pendant l'événement.**1**

Repère(s) sur le site

GÉNÉRAL**Unité de gestion** : Loire-Allier-Cher-Indre**Code** : 25LACILN1_S_68**Date de mise à jour** : 10/04/2025**Auteur** : SPC LACI

Prise de vue le 03/04/2024 à 15h17

GÉOLOCALISATION**Coordonnées WGS84** : X: 3.69976300 / Y: 46.63006500**Coordonnées RGF93 (Lambert 93)** X: 753535.94 / Y: 6614681.84**Coordonnées RGF93 (ETRS89)** : X: 3.699763 / Y: 46.630065**Code Hydro**: ----0000**Rive de référence**: Gauche**3 avril 2024**Nature de l'inondation : **Débordement de cours d'eau**Altitude calculée de l'eau : **206.38 m**Nature du repère : **Photographie****GÉNÉRAL****Code** : 25LACILN1_R_68_1**Date de mise à jour** :**Auteur** : SPC LACI

10/04/2025

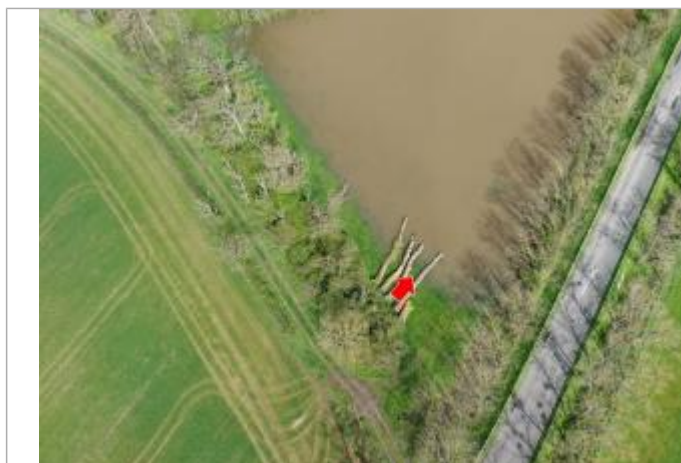

Prise de vue le 03/04/2024 à 15h17 zoomée sur le repère

MARQUE**Maximum de l'inondation** : Non**Visibilité** : Non renseigné**État du repère** : Non renseigné**Pérennité** : Non renseigné**Repère calculé** : Non renseigné**PHEC** : Non renseigné**SOURCE DE REPÉRAGE** : SPC LACI, PVA DRONE, LA LOIRE, AVRIL 2024 - 04/04/2024**Type de repérage** : Observations en cours d'événement**Organisme** : SPC Loire-Allier-Cher-Indre**NIVELLEMENT D'ORIGINE SPC LACI - 03/03/2025****Méthode** : GPS**Organisme** : SPC Loire-Allier-Cher-Indre**Référence nivelée** : Marque d'inondation**Système altimétrique** : NGF IGN 1969 (système normal)**Altitude de la référence (en m)** : 206.380 m**Altitude calculée de l'eau (en m)** : 206.38 m