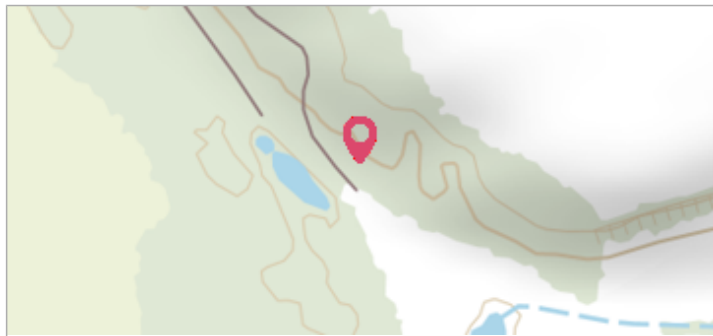

Commune : **DECIZE**Rivière : **La Loire****BR 117****Commentaires** : Borne repère 117.**1**

Repère(s) sur le site

**GÉNÉRAL****Unité de gestion** : Loire-Allier-Cher-Indre**Code** : 25LACIH01\_S\_54**Date de mise à jour** : 12/05/2025**Auteur** : SPC LACI**GÉOLOCALISATION****Coordonnées WGS84** : X: 3.49108700 / Y: 46.81700500**Coordonnées RGF93 (Lambert 93)** X: 737442.14 / Y: 6635322.74**Coordonnées RGF93 (ETRS89)** : X: 3.491087 / Y: 46.817005**Code Hydro**: ----0000**Rive de référence**: Droite**1866**Nature de l'inondation : **Débordement de cours d'eau**Altitude calculée de l'eau : **194.19 m**Nature du repère : **Document écrit****GÉNÉRAL****Code** : 25LACIH01\_R\_54\_1**Date de mise à jour** :**Auteur** : SPC LACI

09/04/2025

**MARQUE****Maximum de l'inondation** : Oui**Visibilité** : Non renseigné**État du repère** : Non renseigné**Pérennité** : Non renseigné**Repère calculé** : Non renseigné**PHEC** : Non renseigné**SOURCE DE REPÉRAGE** : SPC LACI, CRUES HISTORIQUES DE LA LOIRE DU XIXE SIÈCLE - AMONT DE NEVERS - 26/03/2025**Type de repérage** : Source bibliographique**Organisme(s)** : SPC Loire-Allier-Cher-Indre**CONVERSION BOURDALOUË DOCUMENTS ANCIENS - AZI GANAY-IMPHY - 18/07/2017****Méthode** : Autre**Organisme** : SPC Loire-Allier-Cher-Indre**Commentaires sur le nivellement** : Nivellement d'origine en Bourdalouë : 194.44 m, avec une imprécision de 10 cm issue de la conversion en IGN69.**Référence nivelée** : Marque d'inondation**Système altimétrique** : NGF IGN 1969 (système normal)**Altitude de la référence (en m)** : 194.190 m**Altitude calculée de l'eau (en m)** : 194.19 m