Commune : **SAINT-GEORGES-SUR-EURE** | Rivière : **L' Eure**

Poubelle dans aire de pique-nique, rue Jean Moulin.

Commentaires : L'aire de pique-nique est située à l'angle de la rue Jean Moulin et de la Rue de l'Étang, à proximité du pont de la RD610, en rive gauche. il n'y a qu'une seule poubelle sur les lieux.

1 Repère(s) sur le site

GÉNÉRAL

Unité de gestion : Seine aval-Côtiers Normands
Code : WEB_S_202503252457 **Date de mise à jour :** 25/03/2025
Auteur : SPC.SACN

Vue de la rue Jean Moulin

GÉOLOCALISATION

Coordonnées WGS84 : X: 1.36116865 / Y: 48.41590500
Coordonnées RGF93 (Lambert 93) X: 578744.67 / Y: 6814104.77
Coordonnées RGF93 (ETRS89) : X: 1.3611687 / Y: 48.415905
Code Hydro: H4--0200 **Rive de référence:** Gauche

12 octobre 2024

Altitude calculée de l'eau : **146.2 m**

Nature de l'inondation : **Débordement de cours d'eau**

Nature du repère : **Marque peinture ou encre**

Commentaires : Laisse de crue à 87 cm/haut de la poubelle.

GÉNÉRAL

Code : WEB_R_202503252710 **Date de mise à jour :** 04/04/2025
Auteur : SPC.SACN

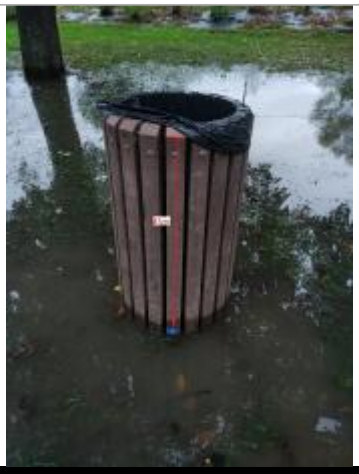
Laisse de crue à 87 cm/haut de la poubelle.

MARQUE

Maximum de l'inondation : Oui
Visibilité : Oui **État du repère :** Moyen
Pérennité : Moyenne **Repère calculé :** Non
PHEC : Non

NIVELLEMENT DE LA VILLE DE CHARTRES. - 14/10/2024

Méthode : GPS
Commentaires sur le nivellement : Précision instrument: +/- 1.5 cm.
Référence nivelée : Marque d'inondation
Système altimétrique : NGF IGN 1969 (système normal)
Altitude de la référence (en m) : 146.200 m
Altitude calculée de l'eau (en m) : 146.2 m