

Commune : **COULOMMIERS**Rivière : **Le Grand Morin****Rue du Pont Moulin, amont fausse rivière****Commentaires** : Aval bras principal**1**

Repère(s) sur le site

GÉNÉRAL**Unité de gestion** : Seine moyenne-Yonne-Loing**Code** : 25GM1024_S_18**Date de mise à jour** : 20/03/2025**Auteur** : rlavie

Photo du site - SPC SMYL

GÉOLOCALISATION**Coordonnées WGS84** : X: 3.11231050 / Y: 48.81063930**Coordonnées RGF93 (Lambert 93)** X: 708247.91 / Y: 6856735.66**Coordonnées RGF93 (ETRS89)** : X: 3.1123105 / Y: 48.8106393**Code Hydro**: F65-0400**Rive de référence**: Non renseigné**10 octobre 2024**Altitude calculée de l'eau : **72.83 m**Nature de l'inondation : **Débordement de cours d'eau**Nature du repère : **Laisse d'inondation****Commentaires** : Limite au sol, végétaux couchés**GÉNÉRAL****Code** : 25GM1024_R_18_1**Date de mise à jour** :**Auteur** : rlavie

20/03/2025

MARQUE**Maximum de l'inondation** : Oui**Visibilité** : Non renseigné**État du repère** : Non renseigné**Pérennité** : Non renseigné**Repère calculé** : Non renseigné**PHEC** : Non renseigné

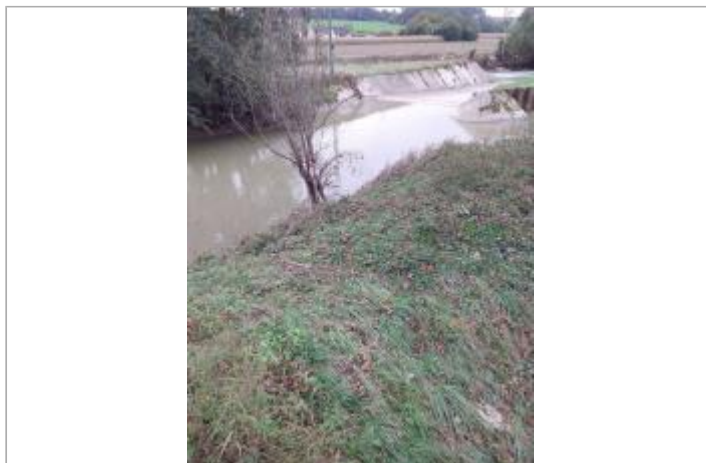
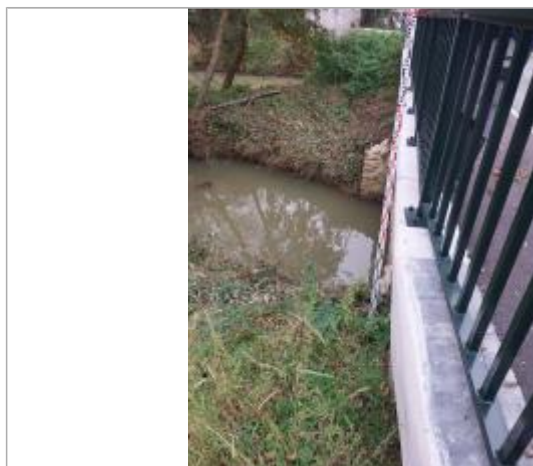
Photo du repère - SPC SMYL

SOURCE DE REPÉRAGE : CAMPAGNE DE LEVÉ POST-CRUE EN OCTOBRE 2024 SUR LE GRAND MORIN - 15/10/2024**Type de repérage** : Campagne de terrain post-inondation**Organisme(s)** : SPC Seine moyenne - Yonne - Loing**NIVELLEMENT SPC SMYL - 29/02/2024****Méthode** : GPS**Organisme** : SPC Seine moyenne - Yonne - Loing**Référence nivelée** : Autre type de référence**Description référence du repère** : Haut du tablier du pont**Système altimétrique** : NGF IGN 1969 (système normal)**Altitude de la référence (en m)** : 74.330 m**Différence entre le niveau d'eau et la référence (en m)** : -1.500 m**Altitude calculée de l'eau (en m)** : 72.83 m