

Commune : **LA FERTE-GAUCHER**Rivière : **Le Grand Morin****26 rue des promenades****Commentaires :** Laisse d'inondation au niveau de l'entrée**1** Repère(s) sur le site**GÉNÉRAL****Unité de gestion :** Seine moyenne-Yonne-Loing**Code :** 25GM1024_S_7**Date de mise à jour :** 20/03/2025**Auteur :** rlavie

Photo du site - SPC SMYL

GÉOLOCALISATION**Coordonnées WGS84 :** X: 3.30402510 / Y: 48.78006820**Coordonnées RGF93 (Lambert 93) :** X: 722340.17 / Y: 6853373.63**Coordonnées RGF93 (ETRS89) :** X: 3.3040251 / Y: 48.7800682**Code Hydro:** F65-0400**Rive de référence:** Droite**10 octobre 2024**Nature de l'inondation : **Débordement de cours d'eau**Altitude calculée de l'eau : **111.99 m**Nature du repère : **Laisse d'inondation****Commentaires :** Laisse d'inondation**GÉNÉRAL****Code :** 25GM1024_R_7_1**Date de mise à jour :****Auteur :** rlavie

20/03/2025

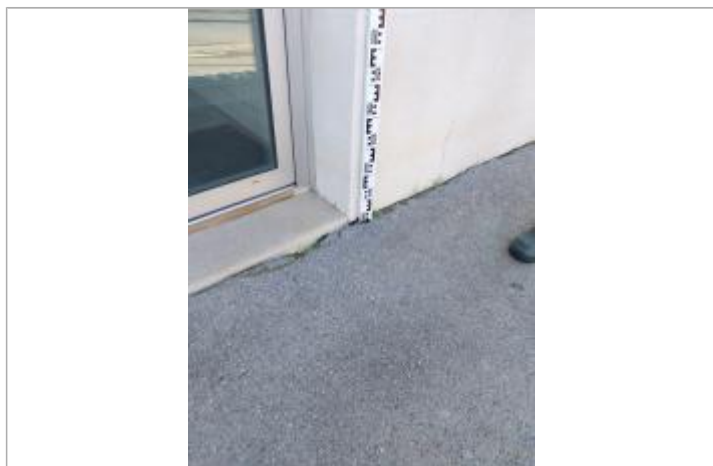

Photo du repère - SPC SMYL

MARQUE**Maximum de l'inondation :** Oui**Visibilité :** Non renseigné**État du repère :** Non renseigné**Pérennité :** Non renseigné**Repère calculé :** Non renseigné**PHEC :** Non renseigné**SOURCE DE REPÉRAGE : CAMPAGNE DE LEVÉ POST-CRUE EN OCTOBRE 2024 SUR LE GRAND MORIN - 15/10/2024****Type de repérage :** Campagne de terrain post-inondation**Organisme(s) :** SPC Seine moyenne - Yonne - Loing**NIVELLEMENT SPC SMYL - 22/01/2025****Méthode :** GPS**Organisme :** SPC Seine moyenne - Yonne - Loing**Référence nivelée :** Autre type de référence**Description référence du repère :** Point bas du support au droit de la marque**Système altimétrique :** NGF IGN 1969 (système normal)**Altitude de la référence (en m) :** 111.790 m**Différence entre le niveau d'eau et la référence (en m) :** 0.200 m**Altitude calculée de l'eau (en m) :** 111.99