Commune : **NOYEN-SUR-SARTHE** | Rivière : **La Sarthe**

port de Noyen

Commentaires : capitainerie ouverte au public d'avril à octobre (privilégier les repérages hors de cette période)

3 Repère(s) sur le site

GÉNÉRAL

Unité de gestion : Maine-Loire aval
Code : WEB_S_202503131021 **Date de mise à jour :** 14/03/2025
Auteur : RDI-DDT72

GÉOLOCALISATION

Coordonnées WGS84 : X: -0.09476490 / Y: 47.87314460
Coordonnées RGF93 (Lambert 93) X: 468700.47 / Y: 6757061.02
Coordonnées RGF93 (ETRS89) : X: -0.0947649 / Y: 47.8731446
Code Hydro: M---0060 **Rive de référence:** Droite

30 janvier 2025

Altitude calculée de l'eau : **32.83 m**

Nature de l'inondation : **Débordement de cours d'eau**

Nature du repère : **Marque peinture ou encre**

Commentaires : laisse de crue au sol, marquage à la bombe rouge sur la cale bateau.

GÉNÉRAL

Code : WEB_R_202503132154 **Date de mise à jour :** 18/03/2025
Auteur : RDI-DDT72

marquage peinture au niveau de la laisse d'inondation

MARQUE

Maximum de l'inondation : Oui
Visibilité : Oui **État du repère :** Moyen
Pérennité : Aucune

NIVELLEMENT PAR LE SPC MLA - 18/03/2025

Méthode : GPS
Référence nivelée : Marque d'inondation
Système altimétrique : NGF IGN 1969 (système normal)
Altitude de la référence (en m) : 32.830 m
Altitude calculée de l'eau (en m) : 32.83

Commune : **NOYEN-SUR-SARTHE** | Rivière : **La Sarthe**

port de Noyen

Commentaires : capitainerie ouverte au public d'avril à octobre (privilégier les repérages hors de cette période)

3 Repère(s) sur le site

GÉNÉRAL

Unité de gestion : Maine-Loire aval
Code : WEB_S_202503131021 **Date de mise à jour :** 14/03/2025
Auteur : RDI-DDT72

GÉOLOCALISATION

Coordonnées WGS84 : X: -0.09476490 / Y: 47.87314460
Coordonnées RGF93 (Lambert 93) X: 468700.47 / Y: 6757061.02
Coordonnées RGF93 (ETRS89) : X: -0.0947649 / Y: 47.8731446
Code Hydro: M---0060 **Rive de référence:** Droite

30 janvier 2025

Altitude calculée de l'eau : **32.87 m**

Nature de l'inondation : **Débordement de cours d'eau**

Nature du repère : **Marque peinture ou encre**

Commentaires : Repère dans les WC camping car de la capitainerie à 12cm depuis le sol. Marque au feutre blanc.

GÉNÉRAL

Code : WEB_R_202503131937 **Date de mise à jour :** 18/03/2025
Auteur : RDI-DDT72

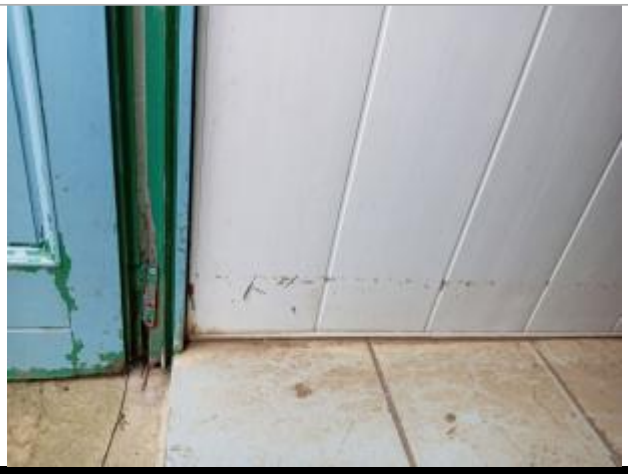

laisse de crue dans les toilettes de la capitainerie

MARQUE

Maximum de l'inondation : Oui
Visibilité : Non **État du repère :** Bon
Pérennité : Aucune

NIVELLEMENT PAR LE SPC MLA - 18/03/2025

Méthode : GPS
Référence nivelée : Marque d'inondation
Système altimétrique : NGF IGN 1969 (système normal)
Altitude de la référence (en m) : 32.870 m
Altitude calculée de l'eau (en m) : 32.87

Commune : **NOYEN-SUR-SARTHE** | Rivière : **La Sarthe**

port de Noyen

Commentaires : capitainerie ouverte au public d'avril à octobre (privilégier les repérages hors de cette période)

3 Repère(s) sur le site

GÉNÉRAL

Unité de gestion : Maine-Loire aval
Code : WEB_S_202503131021 **Date de mise à jour :** 14/03/2025
Auteur : RDI-DDT72

GÉOLOCALISATION

Coordonnées WGS84 : X: -0.09476490 / Y: 47.87314460
Coordonnées RGF93 (Lambert 93) X: 468700.47 / Y: 6757061.02
Coordonnées RGF93 (ETRS89) : X: -0.0947649 / Y: 47.8731446
Code Hydro: M---0060 **Rive de référence:** Droite

30 janvier 2025

Altitude calculée de l'eau : **32.73 m**

Nature de l'inondation : **Débordement de cours d'eau**

Nature du repère : **Marque peinture ou encre**

Commentaires : Mesure sur le portail au delà de la zone de pique-nique. Mesure à 51.5cm depuis le haut du montant de la poignée jusqu' à la laisse de crue supérieure. Marques au feutre blanc.

GÉNÉRAL

Code : WEB_R_202503131529 **Date de mise à jour :** 18/03/2025
Auteur : RDI-DDT72

laisse de crue sur portail, à l'extrémité de la parcelle sud du port

MARQUE

Maximum de l'inondation : Oui
Visibilité : Oui **État du repère :** Bon
Pérennité : Aucune

NIVELLEMENT PAR LE SPC MLA - 18/03/2025

Méthode : GPS
Référence nivelée : Marque d'inondation
Système altimétrique : NGF IGN 1969 (système normal)
Altitude de la référence (en m) : 32.730 m
Altitude calculée de l'eau (en m) : 32.73