

Commune : **JUIGNE-SUR-SARTHE** | Rivière : **La Sarthe**

écluse de Juigné-sur-Sarthe (aval)

Commentaires : écluse n°13 de Juigné-sur-Sarthe (PK 68.6 KM) **1** Repère(s) sur le site

GÉNÉRAL

Unité de gestion : Maine-Loire aval
Code : WEB_S_202503120812 **Date de mise à jour** : 14/03/2025
Auteur : RDI-DDT72



GÉOLOCALISATION

Coordonnées WGS84 : X: -0.28923229 / Y: 47.85835080
Coordonnées RGF93 (Lambert 93) X: 454105.89 / Y: 6756006.19
Coordonnées RGF93 (ETRS89) : X: -0.2892323 / Y: 47.8583508
Code Hydro: M---0060 **Rive de référence**: Droite

30 janvier 2025 Altitude calculée de l'eau : **25.43 m**

Nature de l'inondation : **Débordement de cours d'eau** Nature du repère : **Marque peinture ou encre**

Commentaires : marque à la peinture rouge. Corrélation avec 1m50 à l'échelle aval de l'écluse de Juigné (Chevaigné ?).

GÉNÉRAL

Code : WEB_R_202503123146 **Date de mise à jour** : 18/03/2025
Auteur : RDI-DDT72

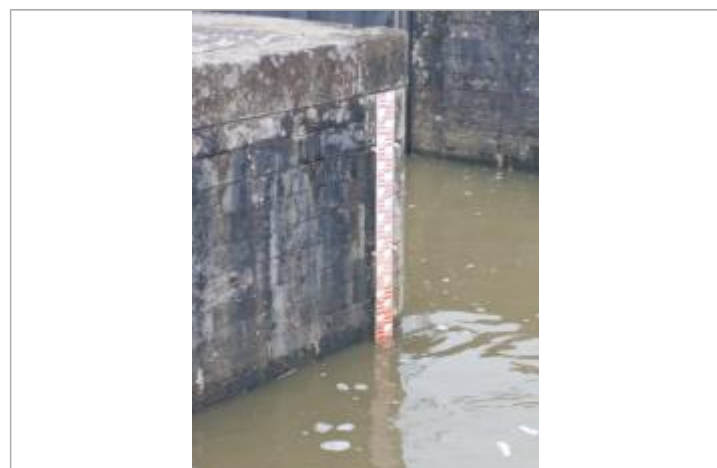

laisse de crue sur l'aval de l'écluse, avec échelle limnimétrique

MARQUE

Maximum de l'inondation : Oui
Visibilité : Oui **État du repère** : Moyen
Pérennité : Aucune

NIVELLEMENT EFFECTUÉ PAR LE SPC MLA - 18/03/2025

Méthode : GPS
Référence nivelée : Marque d'inondation
Système altimétrique : NGF IGN 1969 (système normal)
Altitude de la référence (en m) : 25.430 m
Altitude calculée de l'eau (en m) : 25.43 m