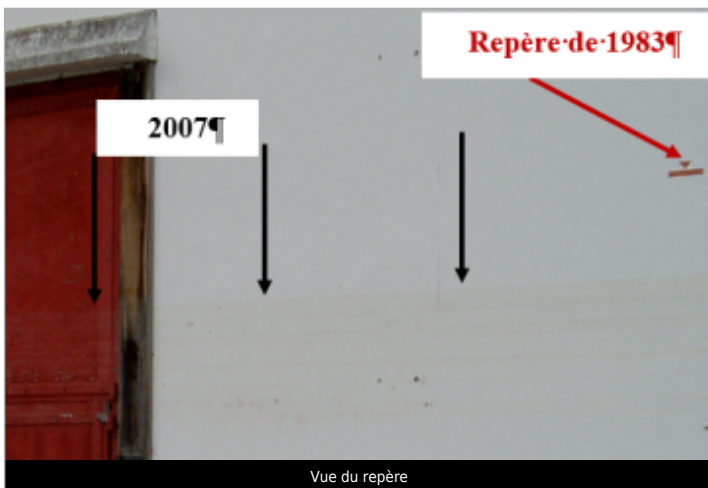

Commune : **ASCAIN**Rivière : **La Nivelles****Complexe sportif, face sud-est (fronton)****2** Repère(s) sur le site**GÉNÉRAL****Unité de gestion :** Gironde-Adour-Dordogne**Code :** 25GAD_NV7_S_6**Date de mise à jour :** 04/03/2025**Auteur :** SPC GAD

Vue du site

GÉOLOCALISATION**Coordonnées WGS84 :** X: -1.63131060 / Y: 43.35209880**Coordonnées RGF93 (Lambert 93) X:** 324532.35 / Y: 6261342.7**Coordonnées RGF93 (ETRS89) :** X: -1.6313106 / Y: 43.3520988**Code Hydro:** S52-0400**Rive de référence:** Gauche**26 août 1983**Nature de l'inondation : **Débordement de cours d'eau**Altitude calculée de l'eau : **6.54 m**Nature du repère : **Marque peinture ou encre****GÉNÉRAL****Code :** 25GAD_NV7_R_7_2**Date de mise à jour :****Auteur :** SPC GAD

04/03/2025

MARQUE**Maximum de l'inondation :** Oui**Visibilité :** Oui**État du repère :** Bon**Pérennité :** Longue**Repère calculé :** Non renseigné**PHEC :** Non renseigné

Vue du repère

SOURCE DE REPÉRAGE : LAISSES DE LA CRUE DE LA NIVELLE DU 4 MAI 2007 - 01/10/2010**Type de repérage :** Campagne de terrain post-inondation**Organisme :** K. MARONNA**NIVELLEMENT INITIAL - 01/10/2010****Méthode :** Cheminement topographique**Organisme :** Inconnu**Référence nivelée :** Marque d'inondation**Système altimétrique :** NGF IGN 1969 (système normal)**Altitude de la référence (en m) :** 6.540 m**Altitude calculée de l'eau (en m) :** 6.54 m